

Denominación:	V021453	Latitud:	30°54'50.74994" N	Condición de la marca:	BUENA
Estación Geodésica:	Horizontal	Longitud:	114°43'7.29808" W	Fecha de establecimiento:	10-02-2016
Dependencia:	INEGI	Altura elipsoidal:	-13.6420 m	Fecha de medición:	13-06-2024
Entidad federativa:	Baja California	Marco Geodésico de Referencia:	ITRF08	Fecha de verificación:	13-06-2024
		Horizontal			
Municipio:	San Felipe	Clasificación:	1 decímetro		
Carta Esc.1:50 000	H11B57	Proyecto:	GNSS/BN		

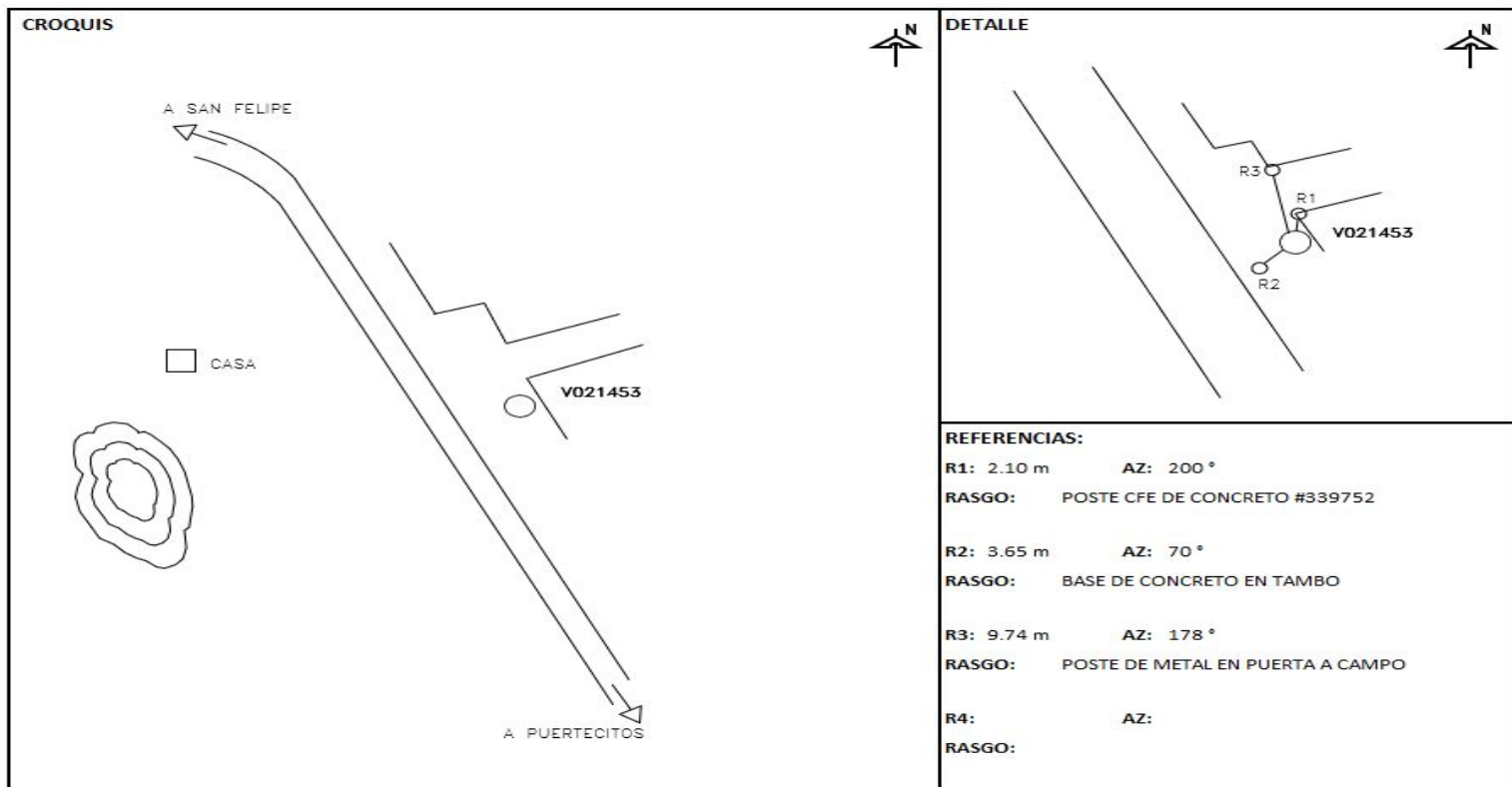

PLACA DE ALUMINIO DE 9.5 CM DE DIÁMETRO CON LA SIGUIENTE INSCRIPCIÓN: "INEGI RED GEODESICA NACIONAL MARCA V021453 FECHA 10022016"; EMPOTRADA EN UNA PLANCHA DE CONCRETO VISIBLE.

**ITINERARIO**

SALIENDO DEL ENTRONQUE ENTRE LA ENTRADA A CAPITANÍA DE PUERTO CON LA CARRETERA ESTATAL S/N, SE TOMA RUMBO A LA LOCALIDAD DE PUERTECITOS Y SE RECORREN 14.78 KM APROXIMADAMENTE PARA LLEGAR AL BANCO DE NIVEL V021453 QUE SE ENCUENTRA AL COSTADO ESTE DE LA RUTA, JUNTO A LA ENTRADA CAMPO AL CIELO A LA PLAYA EN UNA BASE DE CONCRETO.

EL EJE DE LA RUTA ESTÁ: 0.5 M MÁS ARRIBA DEL NIVEL DE LA PLACA.

**INFORMACIÓN ADICIONAL:**

EL EJE DE LA RUTA ESTÁ A 17.05 M DE LA PLACA.