



Usr: falvarez  
Rep: rptPoliza

**MUNICIPIO DE SAN FELIPE**  
**BAJA CALIFORNIA**  
Póliza: C00612 Del 18/08/2022

Fecha y hora de Impresión | 09/may./2023 12:34 a. m.  
Página | 1

Concepto: SUMINISTROS PARA ALUMBRADO ELECTRICO. GP Directo 596 LUNA VALENZUELA MANUEL DE JESUS, Pago: 549

Beneficiario: LUNA VALENZUELA MANUEL DE JESUS

Folio / Cheque : 115

No	Cuenta	Descripción de la cuenta	Cargo	Abono	Concepto del movimiento
0001	8240-112220-1427-1240-35101-1	Conservación y mantenimiento menor	\$120,182.94		GC
0002	8220-112220-1427-1240-35101-1	Conservación y mantenimiento menor		\$120,182.94	GC
0003	8250-112220-1427-1240-35101-1	Conservación y mantenimiento menor	\$120,182.94		GD Folio: 596, Factura: 115
0004	8240-112220-1427-1240-35101-1	Conservación y mantenimiento menor		\$120,182.94	GD Folio: 596, Factura: 115
0005	5135-35101	Conservación y mantenimiento menor	\$120,182.94		GD Folio: 596, Factura: 115
0006	2112-1-000002	LUNA VALENZUELA MANUEL DE		\$120,182.94	GD Folio: 596, Factura: 115
0007	8260-112220-1427-1240-35101-1	Conservación y mantenimiento menor	\$120,182.94		GE
0008	8250-112220-1427-1240-35101-1	Conservación y mantenimiento menor		\$120,182.94	GE
0009	8270-112220-1427-1240-35101-1	Conservación y mantenimiento menor	\$120,182.94		GP Directo 596 LUNA VALENZUELA MANUEL DE JESUS, Pago: 549
0010	8260-112220-1427-1240-35101-1	Conservación y mantenimiento menor		\$120,182.94	GP Directo 596 LUNA VALENZUELA MANUEL DE JESUS, Pago: 549
0011	2112-1-000002	LUNA VALENZUELA MANUEL DE	\$120,182.94		GP Directo 596 LUNA VALENZUELA MANUEL DE JESUS, Pago: 549
0012	1112-13-0002	Cta. Banorte 0352-I Federal		\$120,182.94	GP Directo 596 LUNA VALENZUELA MANUEL DE JESUS, Pago: 549
<b>Sumas iguales =&gt;</b>			<u>721,097.64</u>	<u>721,097.64</u>	



Imprimir

Cerrar

BANCO MERCANTIL DEL NORTE S.A.  
RFC: BMN-930209-927

## Reporte de Transferencias SPEI

18/08/2022 17:22

Cuenta/ CLABE Ordenante	1172580352
Nombre del Ordenante	MUNICIPIO DE SAN FELIPE
RFC o CURP del Ordenante	MSF210701JR9
Moneda	MXP
ID Tercero	ELECTRICOS
Nombre del Beneficiario	MANUEL DE JESUS LUNA VALENZUELA
Cuenta/CLABE/Celular	012025001999144395
RFC Beneficiario	LUVM6807199T2
Banco Destino	BBVA MEXICO
Importe a Transferir	\$120,182.94 <sup>W</sup>
IVA	\$0.00
Fecha Aplicación	18/08/2022
Número de Referencia	115
Propósito de la Transferencia	FACT A343 ALUMBRADO OBRAS
Clave de Rastreo	8846APR2202208181855003179
Confirmación	OK. OPERACION EFECTUADA
Comisión	\$5.00
IVA Comisión	\$0.80
Capturó	Monica Orr
Fecha Captura	18/08/2022 16:57:30 p. m.
Ejecutó	Monica Orr
Fecha de Ejecución	18/08/2022 17:20:52 p. m.
Autorizó 1:	
Fecha Autorización 1:	
Autorizó 2:	
Fecha Autorización 2:	
Autorizó 3:	
Fecha Autorización 3:	
AutExcepción 1:	
Fecha AutExcepción 1:	
AutExcepción 2:	
Fecha AutExcepción 2:	
Modo de Ejecución	Individual
Nombre del Archivo	

**Nota: Si su operación es en línea, el comprobante electrónico de pago (CEP) estará disponible en 5 minutos a partir de su aplicación, en caso de ser operación programada o recurrente, favor de revisar en la fecha de aplicación de la operación el resultado de la misma e imprimir su comprobante definitivo. La ruta para descargar el comprobante es: Consultas > Comprobante Electrónico de Pagos SPEI / SPID.**

Operación realizada a través de los equipos de computo que procesan las peticiones de la Banca por Internet y que se ubican en la ciudad de México, D.F.

Para el caso de aclaración respecto a la operación celebrada, se podrá acudir a la Unidad Especializada de Atención a Aclaraciones de la Institución, según corresponda al lugar de celebración de la operación, o solicitarla a través de los siguientes teléfonos, en un lapso no mayor a 90 días naturales a partir de la fecha señalada en el presente comprobante:

México D.F. (55) 5140 5600 - Monterrey (81) 8156 9600 ? Guadalajara (33) 3669 9000 - Resto del país 01 800 226 6783



### CÉDULA DE IDENTIFICACIÓN FISCAL



**HACIENDA**  
SECRETARÍA DE HACIENDA Y CREDITO PÚBLICO



**SAT**  
SERVICIO DE ADMINISTRACIÓN TRIBUTARIA



LUVM6807199T2  
Registro Federal de Contribuyentes

MANUEL DE JESUS LUNA  
VALENZUELA  
Nombre, denominación o razón  
social

IdCIF: 15010797580  
VALIDA TU INFORMACIÓN  
FISCAL

### CONSTANCIA DE SITUACIÓN FISCAL

Lugar y Fecha de Emisión  
**MEXICALI , BAJA CALIFORNIA A 24 DE MARZO DE  
2022**



LUVM6807199T2

#### Datos de Identificación del Contribuyente:

RFC:	LUVM6807199T2
CURP:	LUVM680719HSRNLN02
Nombre (s):	MANUEL DE JESUS
Primer Apellido:	LUNA
Segundo Apellido:	VALENZUELA
Fecha inicio de operaciones:	26 DE AGOSTO DE 2002
Estatus en el padrón:	ACTIVO
Fecha de último cambio de estado:	26 DE AGOSTO DE 2002
Nombre Comercial:	

#### Datos del domicilio registrado

Código Postal:21850	Tipo de Vialidad: CALLE
Nombre de Vialidad: CALLE BARI	Número Exterior: 294
Número Interior:	Nombre de la Colonia:
Nombre de la Localidad: SAN FELIPE	Nombre del Municipio o Demarcación Territorial: MEXICALI
Nombre de la Entidad Federativa: BAJA CALIFORNIA	Entre Calle: CALLE MAR NORUEGO NORTE



**HACIENDA**  
SECRETARÍA DE HACIENDA Y CREDITO PÚBLICO



**SAT**  
SERVICIO DE ADMINISTRACIÓN TRIBUTARIA

Contacto  
Av. Hidalgo 77, col. Guerrero, C.P. 06300, Ciudad de México.  
Atención telefónica desde cualquier parte del país:  
MarcaSAT 55 627 22 728 y para el exterior del país  
(\*52) 55 627 22 728

Y Calle: CALLE DORICO NORTE	Correo Electrónico: manueluna_1@hotmail.com
Tel. Móvil Lada: 044	Número: 686/232-1817
Estado del domicilio: SIN DETALLE - DOMICILIO SIN VERIFICAR	Estado del contribuyente en el domicilio: SIN DATOS - SIN DETALLE

#### Actividades Económicas:

Orden	Actividad Económica	Porcentaje	Fecha Inicio	Fecha Fin
1	Instalaciones eléctricas en construcciones	100	25/01/2012	

#### Regímenes:

Régimen	Fecha Inicio	Fecha Fin
Régimen de las Personas Físicas con Actividades Empresariales y Profesionales	01/01/2014	

#### Obligaciones:

Descripción de la Obligación	Descripción Vencimiento	Fecha Inicio	Fecha Fin
Entero de retenciones mensuales de ISR por sueldos y salarios	A más tardar el día 17 del mes inmediato posterior al periodo que corresponda.	25/01/2012	
Declaración anual de ISR. Personas Físicas.	A más tardar el 30 de abril del ejercicio siguiente.	25/01/2012	
Declaración informativa de IVA con la anual de ISR	Conjuntamente con la declaración anual del ejercicio.	25/01/2012	
Declaración de proveedores de IVA	A más tardar el último día del mes inmediato posterior al periodo que corresponda.	25/01/2012	
Pago definitivo mensual de IVA.	A más tardar el día 17 del mes inmediato posterior al periodo que corresponda.	25/01/2012	
Pago provisional mensual de ISR por actividades empresariales. Régimen de Actividades Empresariales y Profesionales	A más tardar el día 17 del mes inmediato posterior al periodo que corresponda.	01/01/2014	

Sus datos personales son incorporados y protegidos en los sistemas del SAT, de conformidad con los Lineamientos de Protección de Datos Personales y con diversas disposiciones fiscales y legales sobre confidencialidad y protección de datos, a fin de ejercer las facultades conferidas a la autoridad fiscal.

Si desea modificar o corregir sus datos personales, puede acudir a cualquier Módulo de Servicios Tributarios y/o a través de la dirección <http://sat.gob.mx>

"La corrupción tiene consecuencias ¡denúnciala! Si conoces algún posible acto de corrupción o delito presenta una queja o denuncia a través de: [www.sat.gob.mx](http://www.sat.gob.mx), [denuncias@sat.gob.mx](mailto:denuncias@sat.gob.mx), desde México: (55) 8852 2222, desde el extranjero: + 55 8852 2222, SAT móvil o [www.gob.mx/sfp](http://www.gob.mx/sfp)".

Cadena Original Sello:  
Sello Digital:

||2022/03/24|LUV6807199T2|CONSTANCIA DE SITUACIÓN FISCAL|20000108888800000031||  
p3FJWTDiCU94tCiUThOzivE6gKx2MrJLZaN/BBxSwYTwHk1vecTheE22KaY2+yYeUd1rLRbYGUKRYdgrluBKm  
kdOGPWwh8X5+bEEtVFPu9MN8z2rQo0fjaslfAavxs9/hZMKbKtMUWLQ+M4hQ72rR6pp0UsjBidXpBodm5yR+LQ=



Telefono:

Correo: mantonioch43@hotmail.com

Tipo comprobante: INGRESO  
Serie / Folio: A343  
Fecha y hora: 2022-08-16T14:16:14  
Forma de pago: 03 - Transferencia electronica de fondos  
Metodo de pago: (PUE) - Pago en una sola exhibición  
Uso CFDI: G03 - Gastos en general  
Regimen: Personas Físicas con Actividades Empresariales y Profesionales

UUID: f798ed66-5f3a-435a-8d23-f11fffbc3aa  
Certificado SAT: 00001000000509846663  
Certificado CSD: 00001000000413732702  
Fecha y hora de certificación: 2022-08-16T16:16:20  
Moneda: MXN

CFDI V 3.3



**EMISOR**

LUVM6807199T2  
LUNA VALENZUELA MANUEL DE JESUS  
CALLE BARI 294 SAN FELIPE MEXICALI, 21850 B.C. MEXICO

**RECEPTOR**

MSF210701JR9  
MUNICIPIO DE SAN FELIPE  
AV MAR BLANCO 773 CENTRO SECCION II MEXICALI BAJA CALIFORNIA C.P. 21850

EXPEDIDO EN: CALLE BARI 294 SAN FELIPE MEXICALI, C.P. 21850 B.C. MEXICO

CLAVESAT	DESCRIPCION	UNIDAD MEDIDA	CANTIDAD	P. UNITARIO	DESCUENTO	IMPORTE
72103300	SUMINISTRO DE MATERIAL ELECTRICO PARA ALUMBRADO	E48-Unidad de servicio	1.00	111,280.50	0.00	111,280.50

Sub-Total: \$ 111,280.50

(IVA Crédito aplicado del 50%) 8 %: \$ 8,902.44

Total: \$ 120,182.94

**IMPORTE CON LETRA:**

SON: CIENTO VEINTE MIL CIENTO OCHENTA Y DOS PESOS 94/100 M.N.

**CADENA ORIGINAL DEL COMPLEMENTO DE CERTIFICACION DIGITAL DEI SAT:**

[|1.1|f798ed66-5f3a-435a-8d23-f11fffbc3aa|2022-08-16T16:16:20|drO48aaS2VtDvycobUsP2axzUMn+IQcZU7yRL9m0OOXwEUbDpFdKv9nXjhyqcXbjBA9JPVfuhy8MsQNHhJTqzBNgEI/qwHZcGm+Anq6dHO10aaeADP25RxAxzX0uaXq5j|oTAZBMnykqoDNhs8LWISlbSNNXoQJkMztz5j+bJd8I0EZFTSy9kfPrj1kcakr4QLcQsFnldDpWfHKHY3brM7GI672QcdoeF5IuA1oNOvNFsgEd3teC932aHyqbenq09iy50kwZdJ5FmvoGmOqhOWTgmeGdAFzZ0WfdUE53rko6dWL6sw1zQEgY1FrOled724/6Xg3e5XoO1N/Yzlog==|00001000000509846663|]

**SELLO DIGITAL CFDI:**

drO48aaS2VtDvycobUsP2axzUMn+IQcZU7yRL9m0OOXwEUbDpFdKv9nXjhyqcXbjBA9JPVfuhy8MsQNHhJTqzBNgEI/qwHZcGm+Anq6dHO10aaeADP25RxAxzX0uaXq5j|oTAZBMnykqoDNhs8LWISlbSNNXoQJkMztz5j+bJd8I0EZFTSy9kfPrj1kcakr4QLcQsFnldDpWfHKHY3brM7GI672QcdoeF5IuA1oNOvNFsgEd3teC932aHyqbenq09iy50kwZdJ5FmvoGmOqhOWTgmeGdAFzZ0WfdUE53rko6dWL6sw1zQEgY1FrOled724/6Xg3e5XoO1N/Yzlog==

**SELLO DIGITAL SAT:**

Zy80w/AxcspeYr5wvAxCjO357rvME0D7OIVmLCKMaVV2FQFGoNAQ3QLnTd/seS6USkTntnoJ0xnQ/1yKe8muJcrRbcJHeHGTFzo01CwBsqbMka7C5MR0c74p/XmT9WBj0h1yhmSOR7Q9fla+IzoOk7+1oXRwgG5VPsU+EZbelt2ySFKgo/xi8KPY4911PmDihKj/tcQ25QEUwoj/aPdJfXqa2nRR+kGUx3DVIuPFLiLm4jNwW//cOKOihzTVOY2D8TBmCH0bxG7rUrMhZjCJohSen9hw6BLI3PsOKNA4D7hLJxljsVqMxvL8HM7g4RL339h2okfbWWWnERg==



```
<cfdi:Impuestos>
  <cfdi:Traslados>
    <cfdi:Traslado Base="111280.500000" Impuesto="002" TipoFactor="Tasa" TasaOCuota="0.080000"
Importe="8902.440000"/>
  </cfdi:Traslados>
</cfdi:Impuestos>
</cfdi:Conceptos>
</cfdi:Conceptos>
<cfdi:Impuestos TotalImpuestosTrasladados="8902.44">
  <cfdi:Traslados>
    <cfdi:Traslado Impuesto="002" TipoFactor="Tasa" TasaOCuota="0.080000" Importe="8902.44"/>
  </cfdi:Traslados>
</cfdi:Impuestos>
</cfdi:Complementos>
<tfd:TimbreFiscalDigital xmlns:tfd="http://www.sat.gob.mx/TimbreFiscalDigital"
xmlns:xsi="http://www.w3.org/2001/XMLSchema-instance"
xsi:schemaLocation="http://www.sat.gob.mx/TimbreFiscalDigital
http://www.sat.gob.mx/sitio_internet/cfd/TimbreFiscalDigital/TimbreFiscalDigitalv11.xsd" Version="1.1"
UUID="f798ed66-5f3a-435a-8d23-f11fffbca3aa" FechaTimbrado="2022-08-16T16:16:20"
RfcProvCertif="LS01306189R5"
SelloCFD="drO48aas2VtDvycobUsP2axzUMn+1QcZU7yRL9m000XwEUBDpFdkv9nXjhyqcXbJBA9JpVfuhy8MsQNHhJTqzBNgE1/gw
HZcGm+Ang6dH0t10aaADP25RxxzX0uaxq5jIoTAZBMnykqoDNhs8LW1S1bsNNXoQJkMztz5j+bd8i0EZFTS9kFPrj1kcaKr4QLc
QsFn1DdPwHFkHY3brM7G1672QcdoeF5Iua1oNOvNFsgEd3teC932aHyqbeng09iy50kwdzj5FmvoGmOghOWTgmeGdAFzZ0WfdUE53rk
bo6dWL6sw1zQEGy1Fr0led724/6Xg3e5Xo01N/Yz/og==" NoCertificadoSAT="00001000000509846663"
SelloSAT="zy80wFAxcspEYr5wVAXCjO357rxvME0D7oiVmlCKMaVW2FQFGonAQ3QlntD/ses6USkTntnoJ0xnQ/1yKe8muJcRbCJH
eHGTfZ001CwBsqbMka7C5MR0c74p/XmT9WBj0h1yhmSOR7Q9fTa+IzcoK7+1oXRwG5VPSU+EzBett2ySFKgo/xi8KPY49t1PmDiHkKj
/tcQ25QEUWoj/apdJjFxxqa2nRR+kGUX3DVTuPFLiOLrn4jNW//cOKoiIhzTV0Y2D8TBMCH0bXG7rUrMhzjCjohSen9hv/6BL13PsOK
NA4D7hLLJxljSVgQmXvL8HM7g4RL339h2okfbwWInERg=="/>
</cfdi:Complementos>
</cfdi:Comprobante>
```

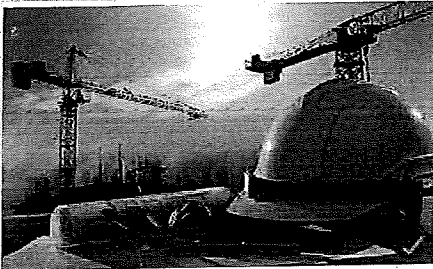

**MANUEL DE JESUS LUNA VALENZUELA**  
Calle Bari 294  
Fraccionamiento Portobello  
San Felipe Baja California  
Email.- manueluna\_1@hotmail.com  
Tel. 686 170 2767

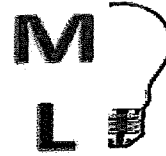

## COTIZACION

15 DE AGOSTO DE 2022

ATENCION : AQUIEN CORRESPONDA

PONGO A SU ENTERA CONSIDERACION LA SIGUIENTE COTIZACION QUE CONSISTE EN EL SUMINISTRO DEL SIGUIENTE MATERIAL:

	P. U.	SUBTOTAL
150 FOTOCELDAS TWIST LOOK 240 V.	259,7	38.955,00
50 PORTAFOTOCELDAS	149,9	7.495,00
50 VIDRIOS PARA LAMPARA TIPO COBRA	218,00	10.900,00
50 FOCOS 70 WATTS DE SODIO	243	12.150,00
50 FOCOS 150 WATTS DE SODIO	262	13.100,00
300 METROS DE CABLE NEUTRANEL 2 MAS 1 CAL 6	24,77	7.431,00
50 ROLLO DE TAPE NEGRO	126,5	6.325,00
2 CAJAS DE FLEJE DE 3/41	1445,16	2.890,32
1 CAJA DE HEBILLAS PARA FLEJE DE 3/4	1298,18	1.298,18
200 METROS DE ROMEX 2 X 14 AWG	26,45	5.290,00
20 FOTOCELDAS TIPO CAJA 2 X 4 220 V.	272,3	5.446,00
	<b>SUBTOTAL</b>	<b>111.280,50</b>
	<b>IVA</b>	<b>8.902,44</b>
	<b>TOTAL</b>	<b>120.182,94</b>

SE REQUIERE 60% DE ANTICIPO

TIEMPO DE ENTREGA 1 SEMANA UNA VEZ ENTREGADO EL ANTICIPO

ATENTAMENTE

MANUEL DE JESUS LUNA VALENZUELA

*Manuel Luna*

**RECIBIDO**

15 AGO 2022

OFICIALIA MAYOR  
SAN FELIPE, B.C.

