



Usr: falvarez  
Rep: rptPoliza

**MUNICIPIO DE SAN FELIPE  
BAJA CALIFORNIA**

Póliza: C00613 Del 19/08/2022

Fecha y hora de Impresión | 09/may./2023  
12:36 a. m.  
Página | 1

Concepto: PARA OFICINAS DE COTUCO. GP Directo 597 LUNA VALENZUELA MANUEL DE JESUS, Pago: 550

Beneficiario: LUNA VALENZUELA MANUEL DE JESUS

Folio / Cheque : 127

No	Cuenta	Descripción de la cuenta	Cargo	Abono	Concepto del movimiento
0001	8240-112220-1427-1240-35101-1	Conservación y mantenimiento menor	\$81,064.80		GC
0002	8220-112220-1427-1240-35101-1	Conservación y mantenimiento menor		\$81,064.80	GC
0003	8250-112220-1427-1240-35101-1	Conservación y mantenimiento menor	\$81,064.80		GD Folio: 597, Factura: 127
0004	8240-112220-1427-1240-35101-1	Conservación y mantenimiento menor		\$81,064.80	GD Folio: 597, Factura: 127
0005	5135-35101	Conservación y mantenimiento menor	\$81,064.80		GD Folio: 597, Factura: 127
0006	2112-1-000002	LUNA VALENZUELA MANUEL DE		\$81,064.80	GD Folio: 597, Factura: 127
0007	8260-112220-1427-1240-35101-1	Conservación y mantenimiento menor	\$81,064.80		GE
0008	8250-112220-1427-1240-35101-1	Conservación y mantenimiento menor		\$81,064.80	GE
0009	8270-112220-1427-1240-35101-1	Conservación y mantenimiento menor	\$81,064.80		GP Directo 597 LUNA VALENZUELA MANUEL DE JESUS, Pago: 550
0010	8260-112220-1427-1240-35101-1	Conservación y mantenimiento menor		\$81,064.80	GP Directo 597 LUNA VALENZUELA MANUEL DE JESUS, Pago: 550
0011	2112-1-000002	LUNA VALENZUELA MANUEL DE	\$81,064.80		GP Directo 597 LUNA VALENZUELA MANUEL DE JESUS, Pago: 550
0012	1112-13-0002	Cta. Banorte 0352-1 Federal		\$81,064.80	GP Directo 597 LUNA VALENZUELA MANUEL DE JESUS, Pago: 550
<b>Sumas iguales =&gt;</b>			<b>486,388.80</b>	<b>486,388.80</b>	



Imprimir

Cerrar

BANCO MERCANTIL DEL NORTE S.A.  
RFC: BMN-930209-927

## Reporte de Transferencias SPEI

19/08/2022 18:17

Cuenta/ CLABE Ordenante	1172580352
Nombre del Ordenante	MUNICIPIO DE SAN FELIPE
RFC o CURP del Ordenante	MSF210701JR9
Moneda	MXP
ID Tercero	ELECTRICOS
Nombre del Beneficiario	MANUEL DE JESUS LUNA VALENZUELA
Cuenta/CLABE/Celular	012025001999144395
RFC Beneficiario	LUVM6807199T2
Banco Destino	BBVA MEXICO
Importe a Transferir	\$81,064.80
IVA	\$0.00
Fecha Aplicación	19/08/2022
Número de Referencia	127
Propósito de la Transferencia	<u>FACT A344 POLIURETANO COTUCO</u>
Clave de Rastreo	<u>8846APR1202208191856822783</u>
Confirmación	OK. OPERACION EFECTUADA
Comisión	\$5.00
IVA Comisión	\$0.80
Capturó	Monica Orr
Fecha Captura	19/08/2022 18:03:18 p. m.
Ejecutó	Monica Orr
Fecha de Ejecución	19/08/2022 18:18:25 p. m.
Autorizó 1:	
Fecha Autorización 1:	
Autorizó 2:	
Fecha Autorización 2:	
Autorizó 3:	
Fecha Autorización 3:	
AutExcepción 1:	
Fecha AutExcepción 1:	
AutExcepción 2:	
Fecha AutExcepción 2:	
Modo de Ejecución	Individual
Nombre del Archivo	

**Nota: Si su operación es en línea, el comprobante electrónico de pago (CEP) estará disponible en 5 minutos a partir de su aplicación, en caso de ser operación programada o recurrente, favor de revisar en la fecha de aplicación de la operación el resultado de la misma e imprimir su comprobante definitivo. La ruta para descargar el comprobante es: Consultas > Comprobante Electrónico de Pagos SPEI / SPID.**

Operación realizada a través de los equipos de computo que procesan las peticiones de la Banca por Internet y que se ubican en la ciudad de México, D.F.  
Para el caso de aclaración respecto a la operación celebrada, se podrá acudir a la Unidad Especializada de Atención a Aclaraciones de la Institución, según corresponda al lugar de celebración de la operación, o solicitarla a través de los siguientes teléfonos, en un lapso no mayor a 90 días naturales a partir de la fecha señalada en el presente comprobante:  
México D.F. (55) 5140 5600 - Monterrey (81) 8156 9600 ? Guadalajara (33) 3669 9000 - Resto del país 01 800 226 6783

CONCEJO MUNICIPAL FUNDACIONAL  
DEL MUNICIPIO DE SAN FELIPE, B.C.

**ORDEN DE COMPRA**

FECHA: 17/08/22

No: \_\_\_\_\_ 127 \_\_\_\_\_

**PROVEEDOR**

Nombre y/o Razón Social: LUNA VALENZUELA  
MANUEL DE JESUS  
R.F.C.: LUVM6807199T2  
Domicilio Fiscal: CALLE BARI 294 SAN FELIPE  
Teléfono: 686-170-2767  
E-mail: manueluna\_1@hotmail.com  
Cuenta CLABE: 012025001999144395  
Condiciones de pago: BANCOMER  
Fecha límite de pago:

Cantidad	Descripción	Precio Unitario	IVA	Total
1	SUMINISTRO Y APLICACIÓN DE POLIURETANO	75,060.00	6,004.80	81,064.80

Observaciones:

PARA USARSE EN OFICINAS DE COTUCO

<b>Subtotal:</b>	<b>\$ 75,060.00</b>
<b>% 8 IVA</b>	<b>\$ 6,004.80</b>
<b>Envío</b>	
<b>Otros</b>	
<b>TOTAL</b>	<b>\$ 81,064.80</b>

<b>Solicitado por:</b> (nombre completo y firma)	<b>Revisado por:</b> (nombre completo y firma)	<b>Autorizado por:</b> (nombre completo y firma)
<i>Juan Carlos Posadas</i>	<i>Walter...</i>	

Telefono:

Correo: mantonioc43@hotmail.com

Tipo comprobante: INGRESO  
 Serie / Folio: A344  
 Fecha y hora: 2022-08-17T12:11:28  
 Forma de pago: 03 - Transferencia electronica de fondos  
 Metodo de pago: (PUE) - Pago en una sola exhibición  
 Uso CFDi: G03 - Gastos en general  
 Regimen: Personas Físicas con Actividades Empresariales y Profesionales

UUID: de9e981c-4273-4a94-81cb-fa6e2bacfcb1  
 Certificado SAT: 00001000000509846663  
 Certificado CSD: 00001000000413732702  
 Fecha y hora de certificación: 2022-08-17T14:11:34  
 Moneda: MXN



CFDI V 3.3

**EMISOR**

LUVM6807199T2  
 LUNA VALENZUELA MANUEL DE JESUS  
 CALLE BARI 294 SAN FELIPE MEXICALI, 21850 B.C. MEXICO

**RECEPTOR**

MSF210701JR9  
 MUNICIPIO DE SAN FELIPE  
 AV MAR BLANCO 773 CENTRO SECCION II MEXICALI BAJA CALIFORNIA C.P. 21850

EXPEDIDO EN: CALLE BARI 294 SAN FELIPE MEXICALI, C.P. 21850 B.C. MEXICO

CLAVESAT	DESCRIPCION	UNIDAD MEDIDA	CANTIDAD	P UNITARIO	DESCUENTO	IMPORTE
72103300	SUMINISTRO Y APLICACION DE POLIURETANO EN OFICINAS DE COTUCO	E48-Unidad de servicio	1.00	75,060.00	0.00	75,060.00

Sub-Total: \$ 75,060.00  
 (IVA Crédito aplicado del 50%) 8 %: \$ 6,004.80  
 Total: \$ 81,064.80

**IMPORTE CON LETRA:**

SON: OCHENTA Y UN MIL SESENTA Y CUATRO PESOS 80/100 M.N.

**CADENA ORIGINAL DEL COMPLEMENTO DE CERTIFICACION DIGITAL DEI SAT:**

||1.1[de9e981c-4273-4a94-81cb-fa6e2bacfcb1]2022-08-17T14:11:34[LpP/i6LTcrrTduP1LjTU5fjdDD96iCSFJRqI5k8xnDIBQe9KDDzf+flKikUS/oaGM6WxL00nVq8CsEcx1zjRpDoTf/z1jLSTUHFwidBC26vVgavjMurdC8nUz9P3CPfSPCzENuo72Co9oGM+Wrk/HniY8erm7/d/NojU+R25ehU1E6pztAQG+xN6XOx730AYQzotZ9X+pFTaUMCOM0fngL37nuoLJbk4YNZIMh25jV+cO+4LIRQF2ExsR7VGG/2RdZyYgPy4ATnYih5PEPIeTvFBjRs3vIOYiwFYzKm/XtcOPNwRF9qyBKkfcwP1EPKU713ytkL0M2nlaMX55aA==][00001000000509846663]

**SELLO DIGITAL CFDI:**

LpP/i6LTcrrTduP1LjTU5fjdDD96iCSFJRqI5k8xnDIBQe9KDDzf+flKikUS/oaGM6WxL00nVq8CsEcx1zjRpDoTf/z1jLSTUHFwidBC26vVgavjMurdC8nUz9P3CPfSPCzENuo72Co9oGM+Wrk/HniY8erm7/d/NojU+R25ehU1E6pztAQG+xN6XOx730AYQzotZ9X+pFTaUMCOM0fngL37nuoLJbk4YNZIMh25jV+cO+4LIRQF2ExsR7VGG/2RdZyYgPy4ATnYih5PEPIeTvFBjRs3vIOYiwFYzKm/XtcOPNwRF9qyBKkfcwP1EPKU713ytkL0M2nlaMX55aA==

**SELLO DIGITAL SAT:**

BmVjmbMm6PI22OXRjHdv+yLaFE6ZlhnX9gP2kIH411+OIALwRTxLQAkV9jxqv17y85pcSSM9S.JzQbC9Ua8+FGqM8WH1uCn7kULYQRFRqF5pfPo3Z/o2QDlam+pZmk1kte+1rgd6ZrDg8oUlag8zGtQsCxdorUa1oVAoh12zfChollOBIX/p2vH3EX+q01asfjMpnW8BAZrduj4bxbHaZZPyUW4OmdgS4odkeQ84DRv6kFpScE1B4RwKg75vNGtk+eJWiUCInpLeq6JCQV2GYe32Gxu8QRk6j7PDvAxu/PiZmkMP3JQvRKTh16VIDT57XMDoa/dAJgX3RKT+DUHog==

**RECIBIDO**

17 AGO 2022

OFICIALIA MAYOR  
SAN FELIPE, B.C.

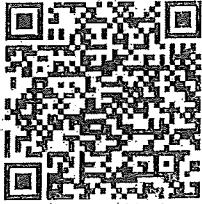

```
<cfdi:Impuestos>
  <cfdi:Traslados>
    <cfdi:Traslado Base="75060.000000" Impuesto="002" TipoFactor="Tasa" TasaOCuota="0.080000"
      Importe="6004.800000"/>
    </cfdi:Traslados>
  </cfdi:Impuestos>
  <cfdi:Conceptos>
    <cfdi:Impuestos TotalImpuestosTrasladados="6004.80">
      <cfdi:Traslados>
        <cfdi:Traslado Impuesto="002" TipoFactor="Tasa" TasaOCuota="0.080000" Importe="6004.80"/>
      </cfdi:Traslados>
    </cfdi:Conceptos>
  </cfdi:Impuestos TotalImpuestosTrasladados="6004.80">
    <cfdi:Traslados>
      <cfdi:Traslado Impuesto="002" TipoFactor="Tasa" TasaOCuota="0.080000" Importe="6004.80"/>
    </cfdi:Traslados>
  </cfdi:Conceptos>
</cfdi:Complemento>
</cfdi:Comprobante>
```

**CÉDULA DE IDENTIFICACIÓN FISCAL****HACIENDA**  
SECRETARÍA DE ECONOMÍA**SAT**  
SERVICIO DE ASESORIA FISCALLUVM6807199T2  
Registro Federal de ContribuyentesMANUEL DE JESUS LUNA  
VALENZUELA  
Nombre, denominación o razón  
socialIDCIF: 15010797580  
VALIDA TU INFORMACIÓN  
FISCAL**CONSTANCIA DE SITUACIÓN FISCAL**Lugar y Fecha de Emisión  
**MEXICALI , BAJA CALIFORNIA A 24 DE MARZO DE  
2022**

LUVM6807199T2

**Datos de Identificación del Contribuyente:**

RFC:	LUVM6807199T2
CURP:	LUVM680719HSRNLN02
Nombre (s):	MANUEL DE JESUS
Primer Apellido:	LUNA
Segundo Apellido:	VALENZUELA
Fecha inicio de operaciones:	26 DE AGOSTO DE 2002
Estatus en el padrón:	ACTIVO
Fecha de último cambio de estado:	26 DE AGOSTO DE 2002
Nombre Comercial:	

**Datos del domicilio registrado**

Código Postal: 21850	Tipo de Vialidad: CALLE
Nombre de Vialidad: CALLE BARI	Número Exterior: 294
Número Interior:	Nombre de la Colonia:
Nombre de la Localidad: SAN FELIPE	Nombre del Municipio o Demarcación Territorial: MEXICALI
Nombre de la Entidad Federativa: BAJA CALIFORNIA	Entre Calle: CALLE MAR NORUEGO NORTE

Página [1] de [3]

**HACIENDA**  
SECRETARÍA DE ECONOMÍA**SAT**  
SERVICIO DE ASESORIA FISCAL**Contacto**Av. Hicajigo 77, col. Guerrero, C.P. 06300, Ciudad de México.  
Atención telefónica desde cualquier parte del país:  
MarcaSAT 55 627 22 728 y para el exterior del país  
(+52) 55 627 22 728

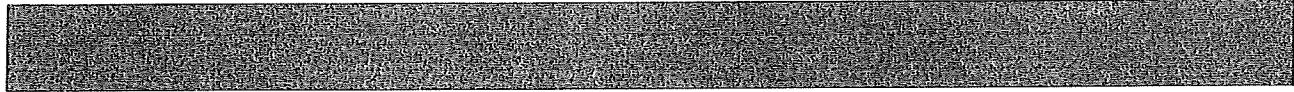

Y Calle: CALLE DORICO NORTE	Correo Electrónico: manueluna_1@hotmail.com
Tel. Móvil Lada: 044	Número: 686/232-1817
Estado del domicilio: SIN DETALLE - DOMICILIO SIN VERIFICAR	Estado del contribuyente en el domicilio: SIN DATOS - SIN DETALLE

Actividades Económicas:				
Orden	Actividad Económica	Porcentaje	Fecha Inicio	Fecha Fin
1	Instalaciones eléctricas en construcciones	100	25/01/2012	

Regímenes:				
Régimen			Fecha Inicio	Fecha Fin
Régimen de las Personas Físicas con Actividades Empresariales y Profesionales			01/01/2014	

Obligaciones:				
Descripción de la Obligación	Descripción Vencimiento	Fecha Inicio	Fecha Fin	
Entero de retenciones mensuales de ISR por sueldos y salarios	A más tardar el día 17 del mes inmediato posterior al periodo que corresponda.	25/01/2012		
Declaración anual de ISR. Personas Físicas.	A más tardar el día 30 de abril del ejercicio siguiente.	25/01/2012		
Declaración informativa de IVA con la anual de ISR	Conjuntamente con la declaración anual del ejercicio.	25/01/2012		
Declaración de proveedores de IVA	A más tardar el último día del mes inmediato posterior al periodo que corresponda.	25/01/2012		
Pago definitivo mensual de IVA.	A más tardar el día 17 del mes inmediato posterior al periodo que corresponda.	25/01/2012		
Pago provisional mensual de ISR por actividades empresariales. Régimen de Actividades Empresariales y Profesionales	A más tardar el día 17 del mes inmediato posterior al periodo que corresponda.	01/01/2014		

Sus datos personales son incorporados y protegidos en los sistemas del SAT, de conformidad con los Lineamientos de Protección de Datos Personales y con diversas disposiciones fiscales y legales sobre confidencialidad y protección de datos, a fin de ejercer las facultades conferidas a la autoridad fiscal.

Si desea modificar o corregir sus datos personales, puede acudir a cualquier Módulo de Servicios Tributarios y/o a través de la dirección <http://sat.gob.mx>

"La corrupción tiene consecuencias ¡denúnciala! Si conoces algún posible acto de corrupción o delito presenta una queja o denuncia a través de: [www.sat.gob.mx](http://www.sat.gob.mx), [denuncias@sat.gob.mx](mailto:denuncias@sat.gob.mx), desde México: (55) 8852 2222, desde el extranjero: + 55 8852 2222, SAT móvil o [www.gob.mx/sfp](http://www.gob.mx/sfp)".

Cadena Original Sello: ||2022/03/24||LUVVM6807199T2|CONSTANCIA DE SITUACIÓN FISCAL|200001088888800000031|  
 Sello Digital: p3FJWTDICU94tCiIUThOzivE6gKx2MrJLZaN/BBxSwYTwHk1vecThE22KaY2+yYeUdl1rLRbYgUKRYdgrluBKm  
 kdOGPW8X5+bEEtVFPu9MN8z2rQo0fjaslfAavxs9/hZMKBitKMUWLQ+M4hQ72rR6pp0UjBidXpBodm5yR+LQ=



**Contacto**  
 Av. Hidalgo 77, col. Guerrero, C.P. 06300, Ciudad de México.  
 Atención telefónica desde cualquier parte del país:  
 MarcaSAT 55 627 22 728 y para el exterior del país  
 (+52) 55 627 22 728





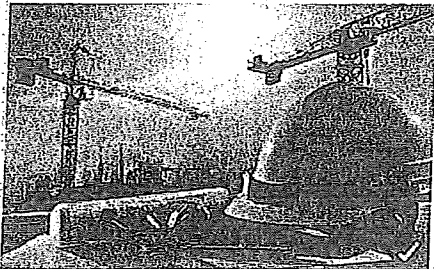

MANUEL DE JESUS LUNA  
VALENZUELA

Calle Bari 294

Fraccionamiento Portobello

San Felipe Baja California

Email.- manueluna\_1@hotmail.com

Tel. 686 170 2767

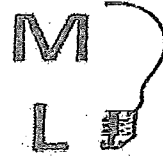

**COTIZACION**

05 DE AGOSTO DE 2022

PONGO A SU ENTERA CONSIDERACION LA SIGUIENTE COTIZACION QUE CONSISTE EN LA  
APLICAR Y SUMINISTRAR UNA CAPA DE POLIURETANO CON UN ESPESOR DE 1 PULGADA  
APROXIMADAMENTE 270 METROS CUADRADOS.

EN OFICINAS DE COTUCO

COSTO

\$75.060,00

ESTE PRECIO ES MAS IVA EL SE APLICA AL FACTURAR  
SE REQUIERE 50% DE ANTICIPO Y EL RESTO AL TERMINAR  
ESTA COTIZACION TIENE UNA VALIDEZ DE 30 DIAS

ATENTAMENTE

MANUEL DE JESUS LUNA VALENZUELA