

MUNICIPIO DE SAN FELIPE
BAJA CALIFORNIA

Póliza: C00315 Del 30/08/2022

Fecha y hora de Impresión 10/feb./2023
10:05 a. m.
Página 1

Concepto: PAGO DE ESPECTACULO DE FUEGOS ARTIFICIALES PARA FIESTAS PATRIAS. GP Directo 263 COHETERIA EL CACHANILLA, S. DE R.L. DE C.V., Pago: 263

Beneficiario: COHETERIA EL CACHANILLA, S. DE R.L. DE C.V.

Folio / Cheque : 148

No	Cuenta	Descripción de la cuenta	Cargo	Abono	Concepto del movimiento
0001	8240-114220-1121-1210-38201-1	Gastos de orden social y cultural G.	\$98,600.00		GC
0002	8220-114220-1121-1210-38201-1	Gastos de orden social y cultural G.		\$98,600.00	GC
0003	8250-114220-1121-1210-38201-1	Gastos de orden social y cultural G.	\$98,600.00		GD Folio: 263, Factura: 3490
0004	8240-114220-1121-1210-38201-1	Gastos de orden social y cultural G.		\$98,600.00	GD Folio: 263, Factura: 3490
0005	5138-38201	Gastos de orden social y cultural	\$98,600.00		GD Folio: 263, Factura: 3490
0006	2112-1-000008	COHETERIA EL CACHANILLA, S.		\$98,600.00	GD Folio: 263, Factura: 3490
0007	8260-114220-1121-1210-38201-1	Gastos de orden social y cultural G.	\$98,600.00		GE
0008	8250-114220-1121-1210-38201-1	Gastos de orden social y cultural G.		\$98,600.00	GE
0009	8270-114220-1121-1210-38201-1	Gastos de orden social y cultural G.	\$98,600.00		GP Directo 263 COHETERIA EL CACHANILLA, S. DE R.L. DE C.V., Pago: 263
0010	8260-114220-1121-1210-38201-1	Gastos de orden social y cultural G.		\$98,600.00	GP Directo 263 COHETERIA EL CACHANILLA, S. DE R.L. DE C.V., Pago: 263
0011	2112-1-000008	COHETERIA EL CACHANILLA, S.	\$98,600.00		GP Directo 263 COHETERIA EL CACHANILLA, S. DE R.L. DE C.V., Pago: 263
0012	1112-13-0002	Cta. Banorte 0352-1 Federal		\$98,600.00	GP Directo 263 COHETERIA EL CACHANILLA, S. DE R.L. DE C.V., Pago: 263
Sumas iguales =>			<u>\$91,600.00</u>	<u>\$91,600.00</u>	



Imprimir

Cerrar

Transferencias a Cuentas de Terceros Banorte / Ixe

BANCO MERCANTIL DEL NORTE S.A.
RFC: BMN-930209-927

30/08/2022 22:46

Cuenta/ CLABE Ordenante	1172580352
Nombre del Ordenante	MUNICIPIO DE SAN FELIPE
RFC Ordenante	MSF210701JR9
Moneda	MXP
ID Tercero	COHETERIA
Nombre del Beneficiario	COHETERIA EL CACHANILLA
Cuenta/ CLABE Beneficiario	0505295471
Titular de la Cuenta	MUNICIPIO DE SAN FELIPE
RFC Beneficiario	CCA040614D56
Importe a Transferir	\$98,600.00 W
IVA	\$0.00
Fecha Aplicación	30/08/2022
Número de Referencia	148
Propósito de la Transferencia	FACT A3490 COHETES FIESTAS PATRIAS
Clave de Rastreo	983
Confirmación	OK. OPERACION EFECTUADA
Comisión	\$0.00
IVA Comisión	\$0.00
Capturó	Monica Orr
Fecha Captura	30/08/2022 10:44:11 p. m.
Ejecutó	Monica Orr
Fecha de Ejecución	30/08/2022 10:46:04 p. m.
Autorizó 1:	
Fecha Autorización 1:	
Autorizó 2:	
Fecha Autorización 2:	
Autorizó 3:	
Fecha Autorización 3:	
AutExcepción 1:	
Fecha AutExcepción 1:	
AutExcepción 2:	
Fecha AutExcepción 2:	
Modo de Ejecución	Individual
Nombre del Archivo	

Operación realizada a través de los equipos de computo que procesan las peticiones de la Banca por Internet y que se ubican en la ciudad de México, D.F.
Para el caso de aclaración respecto a la operación celebrada, se podrá acudir a la Unidad Especializada de Atención a Aclaraciones de la Institución, según corresponda al lugar de celebración de la operación, o solicitarla a través de los siguientes teléfonos, en un lapso no mayor a 90 días naturales a partir de la fecha señalada en el presente comprobante:
México D.F. (55) 5140 5600 - Monterrey (81) 8156 9600 ? Guadalajara (33) 3669 9000 - Resto del país 01 800 226 6783

GO MUNICIPAL FUNDACION
MUNICIPIO DE SAN FELIPE, B.C.

ORDEN DE COMPRA

FECHA: 27/08/2022.

No:

148

PROVEEDOR

Nombre y/o Razón Social: COHETERIA EL CACHANILLA, S. DE R.L. DE C.V.
R.F.C.: CCA040614D56
Domicilio Fiscal: AUTOPISTA SN, ISLAS AGRARIAS B, MEXICALI, BAJA CALIFORNIA.
Teléfono: 686 946 7181
E-mail: contabilidad@coheteriaelcachanilla.mx
Banco: Banorte
Cuenta CLABE: 072 020 00505295471 9
Condiciones de pago: Contado.
Fecha límite de pago:

Cantidad	Descripción	Precio Unitario	Total
1	FUEGOS ARTIFICIALES FESTEJO INDEPENDENCIA	\$85,000.00	\$85,000.00

Observaciones: - ESPECTACULO DE FUEGOS ARTIFICIALES QUE SERÁ UTILIZADO EN LAS FIESTAS PATRIAS EL 15 DE SETPIEMBRE DEL AÑO EN CURSO.	Subtotal:	\$ 85,000.00
	% 16 IVA	\$ 13,600.00
	Envío	
	Otros	
	TOTAL	\$ 98,600.00

Solicitado por: (nombre completo y firma)	Revisado por: (nombre completo y firma)	Autorizado por: (nombre completo y firma)



COHETERIA EL CACHANILLA
S. DE R.L. DE C.V.
 CCAC40314D56
 CARRETERA ISLAS AGRARIAS KM 13 SN
 EJIDO ISLAS AGRARIAS "B", C.P., 21600
 MEXICALI, BAJA CALIFORNIA, MEXICO
 TEL. (686) 842-1199
 www.coheteriaelcachanilla.com.mx
 601 - General de Ley Personas Morales
 PERMISO GENERAL SEDENA No.1426

CANTIDAD		UNIDAD		CONCEPTO / DESCRIPCIÓN		VALOR UNITARIO		IMPORTE	
1.00		XPX - Paquete		12131601 - Fuegos artificiales		85,000.00		85,000.00	
		PAQUETE		ESPECTACULO DE FUEGOS ARTIFICIALES					
				EVENTO 15 DE SEPTIEMBRE DEL2022					

Documento Válido

Lugar de Expedición: 21600
 Uso CFDI: G03 - Gastos en general
 Forma de pago: 03 - Transferencia electrónica de fondos

Tipo de Comprobante: I - Ingreso
 Moneda: MXN - Peso Mexicano
 Método de pago: PUE - Pago en una sola exhibición

MUNICIPIO DE SAN FELIPE
 CLIENTE
 AV. MAR BLANCO No. 773 Centro Sección II
 DOMICILIO
 San Felipe Baja California México
 CIUDAD ESTADO PAÍS

MSF210701JR9
 R.F.C.
 21850
 C.P.

CANTIDAD		UNIDAD		CONCEPTO / DESCRIPCIÓN		VALOR UNITARIO		IMPORTE	
1.00		XPX - Paquete		12131601 - Fuegos artificiales		85,000.00		85,000.00	
		PAQUETE		ESPECTACULO DE FUEGOS ARTIFICIALES					
				EVENTO 15 DE SEPTIEMBRE DEL2022					

IMPORTE CON LETRA	SUBTOTAL:	85,000.00
NOVENTA Y OCHO MIL SEISCIENTOS PESOS 00/100	I.V.A.:	13,600.00
	TOTAL:	98,600.00

CFDI Relacionado:
 Tipo Relación: -
 CFDI Relacionado:



Este documento es una representación impresa de un CFDI	
*Efectos fiscales al pago	
*03	
Serie del Certificado del emisor:	00001000000503571591
Folio fiscal:	71AA02C9-2820-4763-9792-43EC5CDB6ED6
No de Serie del Certificado del SAT:	00001000000505142236
Fecha y hora de certificación:	Agosto 30 2022 - 14:35:37

Sello digital del CFDI
 Ya2QCbpfspHgcXTk17rTo8qSxCnHLfwV71zvLQ7cM6zS8TQs2zYw6qyeEap5VxgCEqNUca7IMuJOJyT4ozsw+5
 AoicAbHY0R4wOgVeqXumT30qweCUIZ0fEYrQpv0BV7uaPPzvmje5Kp25zcSk6nsiz7U18+ZPlzwNt6+ga3JFqj
 kShmPY3f+XWYwuyv+p9Eq01Z6giwzgtL2JtuOE7nryryvw0VpaCg04QIHW4X/+HeFs0pu8I1S7Dw8G2VrW/Dt
 2RhChbn6t5soZXUbbYVcnb5Snoc2AlY18pKZ4sqn9WwoXjrkZ18mYlac/Hs1eyNjPahhuOFR3q+yZGrYGw==

Sello del SAT
 i/OVJYc1UMBmqtYkSt0tZmCjQ2Zv908uDM+ySWA2jX9aKkKv94ABwZ72DwEHXbbmVf63MgamMzK1h0x
 h92YdcV2W4yAx83EQQ7LDB3ByulvNseFB+c9eY/THhRTZD4dju467AxNhiqX3p7r/hvQ382Sm6wzrvd
 EnvGSgvuVTbve/otAA/WIkkvXY1OCPmnLC3gziVul5onw/XzFZ2uHn/W+ut/qfNdmq6a4AgVgb1T0Ace
 m7SN1PiAlIgtYlyZn0wL+tBtV1ZBvhmVQzjSMKEoemXDEFDJTaugc99NTfWVWY2CbgeI24XYeH18X+t
 BHksxgeZ7bi16TKHSYBvSg==

Cadena original del complemento de certificación digital del SAT
 ||1.1|71AA02C9-2820-4763-9792-43EC5CDB6ED6|2022-08-30T14:35:37|MAS0810247C0|Ya2Q
 CbpfspHgcXTk17rTo8qSxCnHLfwV71zvLQ7cM6zS8TQs2zYw6qyeEap5VxgCEqNUca7IMuJOJyT4ozsw
 +SAoicAbHY0R4wOgVeqXumT30qweCUIZ0fEYrQpv0BV7uaPPzvmje5Kp25zcSk6nsiz7U18+ZPlzwNt6
 +ga3JFqjKShmPY3f+XWYwuyv+p9Eq01Z6giwzgtL2JtuOE7nryryvw0VpaCg04QIHW4X/+HeFs0pu8I
 iS7Dw8G2VrW/Dt2RhChbn6t5soZXUbbYVcnb5Snoc2AlY18pKZ4sqn9WwoXjrkZ18mYlac/Hs1eyNj
 PahhuOFR3q+yZGrYGw==|00001000000505142236||

Por este pagaré (mos) cobro (mos) a pagar incondicionalmente a la orden de COHETERIA EL CACHANILLA S DE RL DE CV LA CANTIDAD DE 88,600.00 por mercancías y/o servicios recibidos e mi(nuestra) entera
 satisfacción, en caso de mora en el pago del presente, se cargarán intereses del ____% sobre saldos insolutos. En caso de cobro por medio de la Vía Legal, pagaré (mos) los gastos que por ello se originen.
 NOMBRE: MUNICIPIO DE SAN FELIPE
 DOMICILIO: AV. MAR BLANCO No. 773, Centro Sección II, San Felipe, BAJA CALIFORNIA, C.P. 21600



"Desde 1946
llenando tus mejores noches
de luz y tradición"

COHETERIA EL CACHANILLA, S DE R.L. DE C.V
PRIV. BUENAVENTURA #3277
FRACC. VILLAS DEL PALMAR
MEXICALI B.C.
TEL. (686) 8421199, 8421483

SAN FELIPE, BAJA CALIFORNIA. A 24 DE AGOSTO DEL 2022.

LIC. JOSE LUIS DAGNINO LOPEZ
PRESIDENTE DEL CONSEJO
MUNICIPAL FUNDACIONAL
SAN FELIPE, BAJA CALIFORNIA.
P R E S E N T E.-

POR MEDIO DEL PRESENTE ME DIRIJO A USTED PARA SALUDAR Y AL MISMO TIEMPO SOLICITAR UN **CERTIFICADO DE CONFORMIDAD DE RESPECTO DE SEGURIDAD Y UBICACIÓN**, PARA REALIZAR UN ESPECTACULO DE PIROTECNIA QUE CONSTA DE, CASTILLO DE FUEGOS ARTIFICIALES, TORITO DE FUEGOS ARTIFICIALES, MORTEROS DE 3,4, 6 y 8 PULGADAS, ESCUPIDORES DE LUZ DE 10 TIROS Y COHETES DE VARA DE ALTURA DE TRUENO Y DE LUZ. EN LA CELEBRACION DE LA **NOCHE DEL GRITO DE INDEPENDENCIA** EN AVENIDA MALECON, CENTRO, SAN FELIPE, B.C. EL DIA **15 DE SEPTIEMBRE DEL 2022** A LAS 21:00 HORAS APROXIMADAMENTE.

DE ANTE MANO LE AGRADECEMOS LA ATENCION QUE SE SIRVA PRESTAR A LA PRESENTE Y LE MANIFESTAMOS QUE SE OBSERVARAN LAS MEDIDAS DE SEGURIDAD, CONTROL Y VIGILANCIAS NECESARIAS PARA ESTE TIPO DE ACTIVIDADES.

SIN MAS POR EL MOMENTO SE DESPIDE DE USTED COMO SU ATENTO Y SEGURO SERVIDOR.

CRISTIAN ALVAREZ LEY
REPRESENTANTE LEGAL
PERMISO SEDENA 1426



PERMISO GENERAL SEDENA 1426
Km.13 Carretera Islas Agrarias, Ejido Islas Agrarias "B"
Mexicali B.C., México, C.P. 21600
Tel.686 842 1483 Fax.842 1199 * 01 800 788 4522
www.coheteriaelcachanilla.com.mx

NO. 1426

PRESIDENCIA MUNICIPAL DE SAN FELIPE, BAJA CALIFORNIA.

DIRECCION O DEPARTAMENTO DE PRESIDENTE DEL CONSEJO MUNICIPAL FUNDACIONAL

CONFORMIDAD RESPECTO DE SEGURIDAD Y UBICACIÓN.

DEL LUGAR DE CONSUMO O DE FABRICACIÓN Y/O VENTA DE ARMAS, CARTUCHOS, EXPLOSIVOS, ARTIFICIOS O SUSTANCIAS QUÍMICAS RELACIONADAS CON LOS MISMOS, EXPEDIDO POR LA PRIMERA AUTORIDAD ADMINISTRATIVA.

EL SUSCRITO: LIC. JOSE LUIS DAGNINO LOPEZ PRIMERA

AUTORIDAD ADMINISTRATIVA DE: SAN FELIPE, BAJA CALIFORNIA.

HACE CONSTAR Y CERTIFICA:

QUE: CRISTIAN ALVAREZ LEY/COHETERÍA EL CACHANILLA

CON DOMICILIO EN: PRIV. BUENAVENTURA #3277 FRACC. VILLAS DEL PALMAR

MEXICALI BAJA CALIFORNIA C.P. 21376 TEL/FAX: (01686) 8421199, 8421483.

EMPLEARA LOS MATERIALES SIGUIENTES:

CASTILLO DE FUEGOS ARTIFICIALES, TORITO DE FUEGOS ARTIFICIALES, MORTEROS DE 3,4, 6 y 8 PULGADAS, ESCUPIDORES DE LUZ DE 10 TIROS Y COHETES DE VARA DE ALTURA DE TRUENO Y DE LUZ

TRABAJOS QUE EFECTUARA PRECISAMENTE EN EL LUGAR DE CONSUMO UBICADO EN:
LA CELEBRACION DE LA NOCHE DEL GRITO DE INDEPENDENCIA EN AVENIDA MALECON, CENTRO, SAN FELIPE, B.C. EL DIA 15 DE SEPTIEMBRE DEL 2022 A LAS 21:00 HORAS APROXIMADAMENTE.

TIENE LA CONFORMIDAD DE ESTAS AUTORIDADES, EN EL AMBITO DE SU COMPETENCIA RESPECTO A SU SEGURIDAD Y UBICACIÓN PARA DESTINARSE A LAS ACTIVIDADES ANTES SEÑALADAS EN TERMINOS DEL ART. 39 DE LA L. F. A. F. Y E.

SAN FELIPE, BAJA CALIFORNIA A DE AGOSTO DEL 2022.

**LIC. JOSE LUIS DAGNINO LOPEZ
PRESIDENTE DEL CONSEJO
MUNICIPAL FUNDACIONAL
SAN FELIPE, BAJA CALIFORNIA**

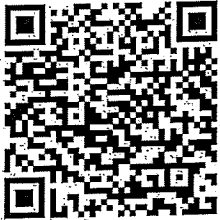
CÉDULA DE IDENTIFICACIÓN FISCAL**HACIENDA**
SECRETARÍA DE HACIENDA Y CRÉDITO PÚBLICO**SAT**
SERVICIO DE ADMINISTRACIÓN TRIBUTARIACCA040614D56
Registro Federal de ContribuyentesCOHETERIA EL CACHANILLA
Nombre, denominación o razón socialidCIF: 14110191015
VALIDA TU INFORMACIÓN FISCAL**CONSTANCIA DE SITUACIÓN FISCAL**Lugar y Fecha de Emisión
MEXICALI , BAJA CALIFORNIA A 03 DE MAYO DE 2022

CCA040614D56

Datos de Identificación del Contribuyente:

RFC:	CCA040614D56
Denominación/Razón Social:	COHETERIA EL CACHANILLA
Régimen Capital:	SOCIEDAD DE RESPONSABILIDAD LIMITADA DE CAPITAL VARIABLE
Nombre Comercial:	
Fecha inicio de operaciones:	14 DE JUNIO DE 2004
Estatus en el padrón:	ACTIVO
Fecha de último cambio de estado:	14 DE JUNIO DE 2004

Datos del domicilio registrado

Código Postal: 21600	Tipo de Vialidad: AUTOPISTA
Nombre de Vialidad: CARRETERA ISLAS AGRARIAS KM. 13	Número Exterior: SN
Número Interior:	Nombre de la Colonia: OTRA NO ESPECIFICADA EN EL CATALOGO
Nombre de la Localidad: ISLAS AGRARIAS B	Nombre del Municipio o Demarcación Territorial: MEXICALI
Nombre de la Entidad Federativa: BAJA CALIFORNIA	Entre Calle: NA
Y Calle: NA	Correo Electrónico: contabilidad@coheteriaelcachanilla.mx
Tel. Fijo Lada: 686	Número: 8421199

Página [1] de [3]

**HACIENDA**
SECRETARÍA DE HACIENDA Y CRÉDITO PÚBLICO**SAT**
SERVICIO DE ADMINISTRACIÓN TRIBUTARIA**Contacto**Av. Hidalgo 77, col. Guerrero, C.P. 06300, Ciudad de México.
Atención telefónica desde cualquier parte del país:
MarcaSAT 55 627 22 728 y para el exterior del país
(+52) 55 627 22 728

Estado del domicilio: Domicilio sin verificar

Estado del contribuyente en el domicilio: SIN DATOS - SIN DETALLE

Actividades Económicas:

Orden	Actividad Económica	Porcentaje	Fecha Inicio	Fecha Fin
1	Fabricación de explosivos y sus accesorios (fusibles de seguridad, detonantes)	100	14/06/2004	

Regímenes:

Régimen	Fecha Inicio	Fecha Fin
Régimen General de Ley Personas Morales	14/06/2004	

Obligaciones:

Descripción de la Obligación	Descripción Vencimiento	Fecha Inicio	Fecha Fin
Entero de retenciones mensuales de ISR por sueldos y salarios	A más tardar el día 17 del mes inmediato posterior al periodo que corresponda.	14/06/2004	
Declaración informativa anual de clientes y proveedores de bienes y servicios. Impuesto sobre la renta.	A más tardar el 15 de febrero del año siguiente	14/06/2004	
Declaración informativa anual de pagos y retenciones de servicios profesionales. Personas Morales. Impuesto Sobre la Renta	A más tardar el 15 de febrero del año siguiente	14/06/2004	
Declaración informativa anual de retenciones de ISR por arrendamiento de inmuebles	A más tardar el 15 de febrero del año siguiente	14/06/2004	
Entero de retenciones mensuales de ISR por ingresos asimilados a salarios	A más tardar el día 17 del mes inmediato posterior al periodo que corresponda.	14/06/2004	
Entero de retenciones de IVA Mensual	A más tardar el día 17 del mes inmediato posterior al periodo que corresponda.	14/06/2004	
Pago definitivo mensual de IVA.	A más tardar el día 17 del mes inmediato posterior al periodo que corresponda.	14/06/2004	
Declaración anual de ISR del ejercicio Personas morales.	Dentro de los tres meses siguientes al cierre del ejercicio.	14/06/2004	
Entero mensual de retenciones de ISR de ingresos por arrendamiento.	Conjuntamente con la retención por salarios o asimilados a salarios (17 de cada mes en su defecto)	14/06/2004	
Entero de retención de ISR por servicios profesionales. MENSUAL	A más tardar el día 17 del mes inmediato posterior al periodo que corresponda.	14/06/2004	
Declaración informativa de IVA con la anual de ISR	Conjuntamente con la declaración anual del ejercicio.	14/06/2004	
Pago provisional mensual de ISR personas morales régimen general	A más tardar el día 17 del mes inmediato posterior al periodo que corresponda.	01/01/2005	
Declaración de proveedores de IVA	A más tardar el último día del mes inmediato posterior al periodo que corresponda.	01/09/2006	

Sus datos personales son incorporados y protegidos en los sistemas del SAT, de conformidad con los Lineamientos de Protección de Datos Personales y con diversas disposiciones fiscales y legales sobre confidencialidad y protección de datos, a fin de ejercer las facultades conferidas a la autoridad fiscal.

Si desea modificar o corregir sus datos personales, puede acudir a cualquier Módulo de Servicios Tributarios y/o a través de la dirección <http://sat.gob.mx>

"La corrupción tiene consecuencias ¡denúnciala! Si conoces algún posible acto de corrupción o delito presenta una queja o denuncia a través de: www.sat.gob.mx, denuncias@sat.gob.mx, desde México: (55) 8852 2222, desde el extranjero: + 55 8852 2222, SAT móvil o www.gob.mx/sfp".

Cadena Original Sello:
Sello Digital:

||2022/05/03|CCA040614D56|CONSTANCIA DE SITUACIÓN FISCAL|200001088888800000031||
K5cRDouGAOCh2/8jk+Ch7utuaYqeeRGVInYIGk0plH3/7DnjgZPmQtV/XUZ8tLPNQ8ipBg2DInAW2tlavtB3vr/xl7
1hHdaFMjOEloyjv4UndSKPF5hTXutq6zCe6K3+SfSzRiba6DDZyE4NRASG4cTQyqMBze8HOUBPwbFNEk=



Contacto

Av. Hicbalgo 77, col. Cuerrero, C.P. 06300, Ciudad de México.
Atención telefónica desde cualquier parte del país:
MarcaSAT 55 627 22 728 y para el exterior del país
(+52) 55 627 22 728

COHETERIA EL CACHANILLA S DE RL DE CV
CARRETERA ISLAS AGRARIAS KM 13

ISLAS AGRARIAS A
MEXICALI BCN, C.P. 21600
SUCURSAL: 8764 MEXICALI CENTRO CIVICO
TIPO DE ENVIO: SIDEL



NO. DE CLIENTE: 14424527
RFC: CCA040614D56

DATOS DE SUCURSAL:
PLAZA: 9793 PLAZA MEXICALI
DIRECCIÓN: ADOLFO LOPEZ MATEOS 1015 ZONA INDUSTRIAL
TELÉFONO: 5534000

INFORMACIÓN DEL PERIODO

Periodo Del 01/Julio/2022 al 31/Julio/2022

Fecha de corte 31/Julio/2022

Moneda PESOS

RESUMEN INTEGRAL

Producto	No. de Cuenta	CLABE	Saldo anterior	Saldo al corte
ENLACE GLOBAL PM S/INTERESES	0505295471	072 020 00505295471 9		

TOTAL

DETALLE	ENLACE GLOBAL PM S/INT. ▾
---------	---------------------------

Resumen del periodo	
Saldo inicial del periodo	
+ Total de depósitos	
- Total de retiros	
+ Intereses Netos Ganados	
- Total de comisiones Cobradas / Pagadas	
- IVA sobre comisiones (16%)	
- Intereses Cobrados / Pagados	
Saldo actual	
Saldo disponible al día*	

Saldo Promedio	
Saldo promedio mínimo	\$ 10,000.00
En el Periodo 01 Jul al 31 Jul:	
Días que comprende el periodo	31

Intereses Brutos Ganados	
Tasa Bruta Anual	0.00%
Interés Tasa Bruta Anual	\$ 0.00
Retención de ISR	\$ 0.00
INTERESES NETOS GANADOS	\$ 0.00

Saldo no disponible al día	
Depósitos de Cheques S.B.C.	\$ 0.00
Ret. Garantía Líquida	\$ 0.00
Comisiones pendientes de aplicar	\$ 0.00
Compras no aplicadas	\$ 0.00
TOTAL	\$ 0.00

Resumen de comisiones	
Cheques girados	9
Cheques girados sin comisión	0
Cheques girados con comisión	9
Importe de la comisión	
Por cheques devueltos	\$ 0.00
Otras comisiones	

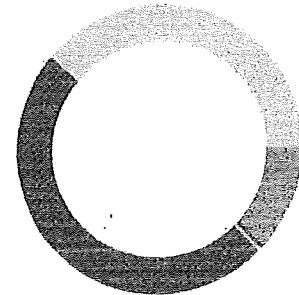

- DEPÓSITOS
- RETIROS
- COMISIONES
- OTROS CARGOS
- SALDO FINAL



Comisión Federal de Electricidad

CFE Suministrador de Servicios Básicos
Río Ródano No. 14, colonia Cuauhtémoc,
Alcaldía Cuauhtémoc, Código Postal 06500,
Ciudad de México. RFC: CSS160330CP7

COHETERIA EL CACHANILLA SRL CV

RUA ISLAS AGRARIAS B KM 13 000
FABRICA FUEGO PIROTECNICO Y SE13.2 75KVA,120 240VCA
EJ. ISLAS AGRARIAS B
MEXICALI, BC
C.P. 21600

TOTAL A PAGAR:

\$14,649

(CATORCE MIL SEISCIENTOS CUARENTA Y NUEVE PESOS M.N.)

NO. DE SERVICIO : 018050602768

PERIODO FACTURADO: 05 JUL 22 - 03 AGO 22

RMU : 21600 05-06-23 CCA-040614 001 CFE

TARIFA: GDMTO **NO. MEDIDOR:** 6AJ443 **MULTIPLICADOR:** 1

FECHA LÍMITE DE PAGO: 18 AGO 22

CARGA CONECTADA KW: 37 **DEMANDA CONTRATADA KW:** 37

CORTE A PARTIR: 19 AGO 22

Concepto	No. medidor	Lectura actual		Lectura anterior		Diferencia	Totales
		Medida	Estimada	Medida	Estimada		
kWh	6AJ443	74125		66479		7646	7,646
kW	6AJ443	24		0		24	24
kVArh	6AJ443	56994		55209		1785	1,785

Mes	Días de mes	Consumo prom. diario	Energía kWh	Precios \$/kWh
-----	-------------	----------------------	-------------	----------------

Mes	Factor de proporción	Demanda máxima \$/kW	Precios \$/kW	Importe (MXN)	Factor de potencia
-----	----------------------	----------------------	---------------	---------------	--------------------

Concepto	Costos de la energía en el Mercado Eléctrico Mayorista				Desglose del importe a pagar	
	\$	\$/kW	\$/kWh	(importe (MXN))	Concepto	(importe (MXN))
Suministro	511.13	0.00	0.00	511.13	Cargo Fijo ³	511.13
Distribución	0.00	1,844.99	0.00	1,844.99	Energía	13,030.34
Transmisión	0.00	0.00	1,344.17	1,344.17	2% Baja Tensión ³	270.83
CENACE	0.00	0.00	56.58	56.58	Bonificación Factor de Potencia ³	262.43
Energía	0.00	0.00	3,733.62	3,733.62	Subtotal	13,549.87
Capacidad	0.00	6,005.10	0.00	6,005.10	IVA 8%	1,083.88
SCnMEM ⁽¹⁾	0.00	0.00	45.88	45.88	Facturación del Periodo	14,633.85
Total	511.13	7,850.09	5,180.25	13,541.47	Derecho de Servicio de Alumbrado Público	15.00
					Adeudo Anterior	11,512.40
					Su Pago	11,512.00
					Total	\$14,649.25

(1) SCnMEM: Costos relacionados con los servicios del Mercado. (2) DAP: Derecho al Alumbrado Público. (3) Cargos o créditos. Diversos conceptos que se puedan incluir en el aviso recibo relacionados con el suministro.
Fecha, hora y lugar de impresión: 13 AUG 2022 10:33:37 hrs. Calle del Hospital 474 Centro Cívico Mexicali México Baja California México CP 21010
El Gobierno Federal trabaja por tu salud, con tu ayuda fortalecemos la lucha. Secretaría de la Función Pública quejas y denuncias al Teléfono:



21600 05-06-23 CCA-040614 001 CFE
01 018050602768 220818 000014649 7



65DA15C010201700

Repartir



\$14,649

(CATORCE MIL SEISCIENTOS CUARENTA Y NUEVE PESOS M.N.)

Lic. Francisco Meza

De: cenobia.alvarez@coheteriaelcachanilla.mx
Enviado el: martes, 23 de agosto de 2022 04:18 p. m.
Para: francisco.meza@sanfelipe.gob.mx
CC: contabilidad@coheteriaelcachanilla.mx
Asunto: documentos para alta de coheteria el cachanilla
Datos adjuntos: estado cuenta y comprbante domicilio.pdf; CIF 2022 Actualizada.pdf

Buen día Francisco

Le envió la constancia de situación fiscal, comprobante de domicilio y caratula de estado de cuenta, por favor confirmeme si es correcto lo recibido y si necesita algo mas

***DATOS BANCARIOS:**

COHETERIA EL CACHANILLA S. DE R.L. DE C.V.
R.F.C. CCA040614D56
BANCO BANORTE
CUENTA: 0505295471
CLABE INTERBANCARIA: 072 020 00505295471 9

***DATOS FISCALES:**

COHETERIA EL CACHANILLA S. DE R.L. DE C.V.
R.F.C. CCA040614D56
KM. 13 CARRETERA ISLAS AGRARIAS S/N
JIDO ISLAS AGRARIAS "B"
MEXICALI, B.C.
C.P. 21600
contabilidad@coheteriaelcachanilla.mx

Estamos en contacto



D. Cenobia Yolanda Alvarez Ley | Publicidad y Eventos
COHETERIA EL CACHANILLA S. DE R.L. DE C.V. | tel. [686] 842 1483 fax. 842 1199 | whatsapp. [686] 140 5215
facebook.com/COHETERIA.EL.CACHANILLA

✉ Por favor considera el medio ambiente antes de imprimir este correo / Please consider the environment before printing this e-mail.
El contenido de este mensaje de datos es confidencial y se entiende dirigido y para uso exclusivo del destinatario, por lo que no podrá distribuirse y/o difundirse por ningún medio sin la previa autorización del emisor original. Si usted no es el destinatario, se le prohíbe su utilización total o parcial para cualquier fin.
The content of this data transmission is confidential and it is intended to be delivered only to the addressee(s), therefore, it shall not be distributed and/or disclosed through any means without the original sender's previous written authorization. If you are not the addressee you are forbidden to use or disclose it, either totally or partially, for any purpose



Libre de virus. www.avast.com



*"Desde 1946
Iluminando las Noches
de los Grandes Eventos"*



COTIZACIÓN ATENCIÓN A:
LIC. JOSE LUIS DAGNINO LOPEZ
PRESIDENTE DEL CONSEJO
MUNICIPAL FUNDACIONAL.
SAN FELIPE, BAJA CALIFORNIA.

FECHA DEL EVENTO
15 de Septiembre del 2022

Profesionales en el arte de la pirotecnia con mas de 70 años de experiencia, nos podemos a sus ordenes con toda la variedad que vera descrita en las siguientes paginas, garantizandole un espectáculo de la mas alta calidad con las medidas de seguridad adecuadas, pensando siempre en el bienestar de los asistentes y dejar en sus memorias una agradable experiencia.

Agradecemos la confianza que nos brinda de considerarnos como sus posibles proveedores, para llevar acabo un momento inolvidable, lleno de magia y algarabía.

CASTILLO DE FUEGOS ARTIFICIALES



REMATE

VOLADORA

DESCUBRIMIENTO

PIEZA

Es una estructura de altura y volumen variable, formada con el propósito de lograr una gama espectacular de efectos, figuras, luces de colores diferentes y sonidos. Con una cantidad masiva de productos pirotécnicos, en donde el ingenio del productor tiene un papel altamente artístico.

Partes del Castillo:

- 4 Vistas o portadas de 15m de altura
- 12 Ruedas de 1.20m con figuras de color
- 12 Caritas de 0.80m con silbato y luz
- 3 Cuerpos centrales con luz de cascada
- 1 Pieza giratoria con leyenda y silbatos
- 1 Descubrimiento con dos imagenes y escupidores de luces.
- 1 Floron gigante con formas de colores que cubre de luz todo el castillo.
- 1 Voladora, con efectos variados que sale girando del castillo elevandose 50 metros.

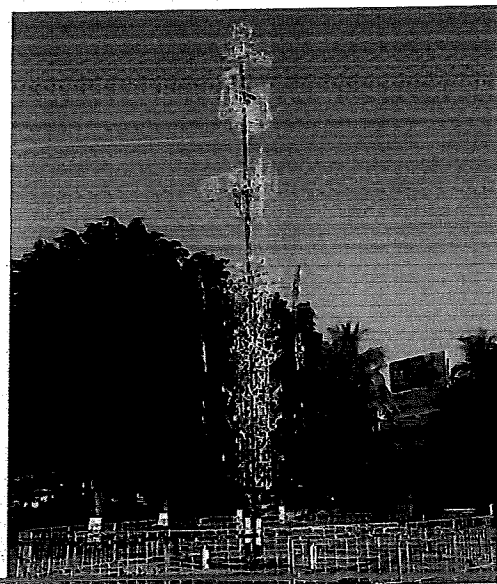
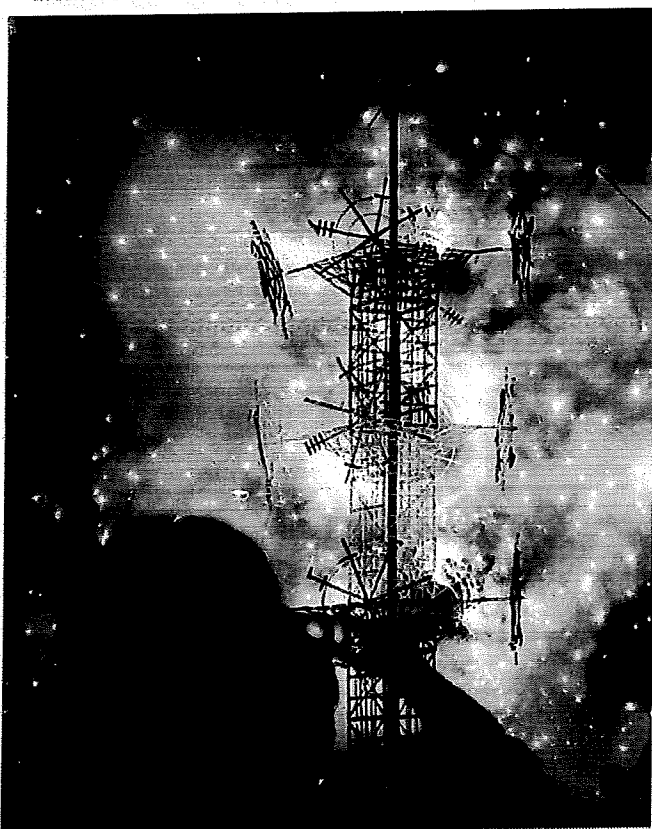

COMETAS
EL CACHATILLA

COMETAS O CANDELAS

Nuestros cometas fueron dados a conocer a Mexicali y el mundo entero en el concierto, "Pavarotti sin Frontera, La Noche del Sol" por el centenario de la ciudad, formando cortinas de luz oro y plata en el cielo, con luz incandecente, disparados en forma de "V", para lograr el efecto abanico, con mas de 100 metros de altura.

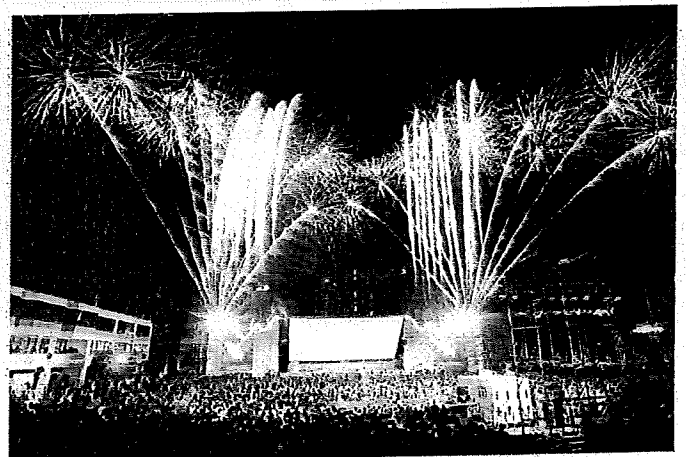
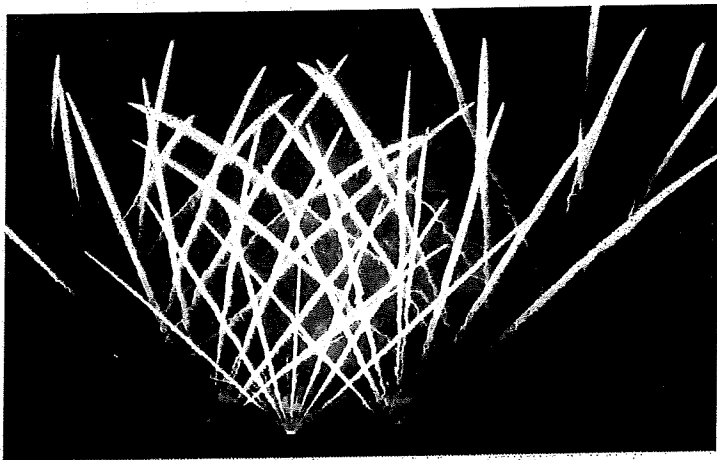
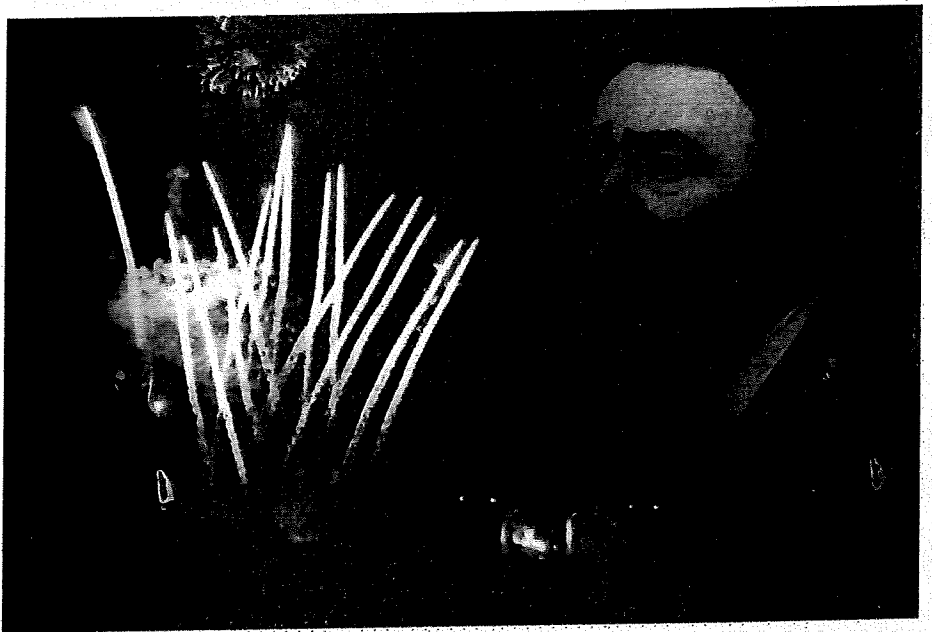

COMETRA
EL CACHAPIULA

MORTEROS DE 6 PULGADAS

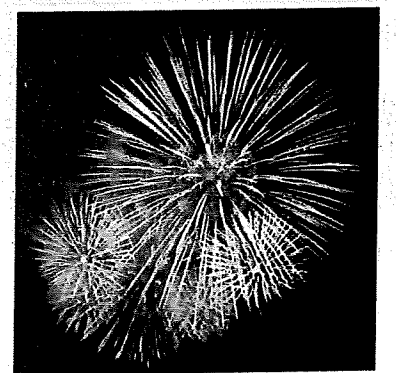
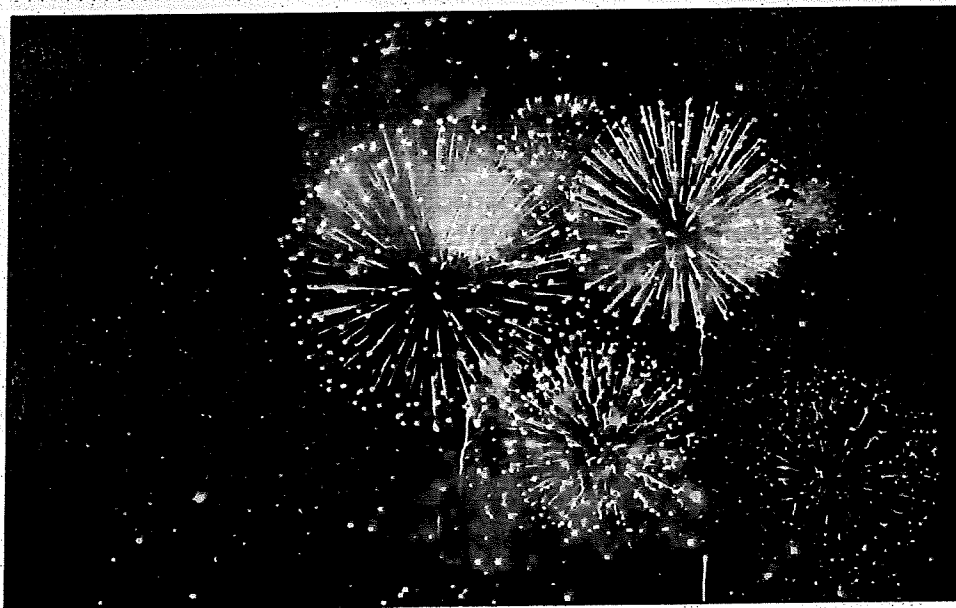
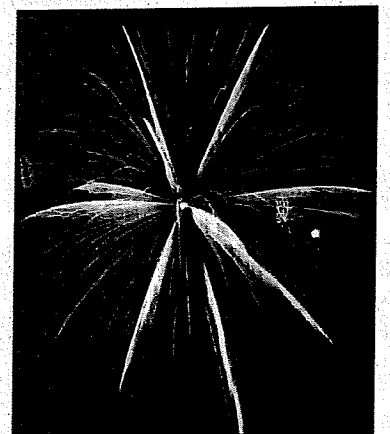
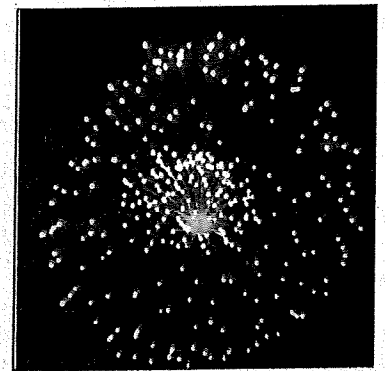

Diámetro impresionante al momento de esparcir las luces en el cielo, lo que permite una gran variedad de efectos y combinaciones.

Crean una sensación de lluvia de luces multicolor que cubre a los espectadores, por que su luz es mas duradera.



MORTEROS DE 4 PULGADAS

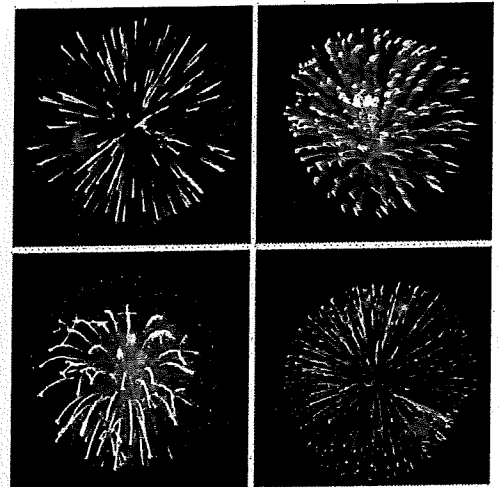
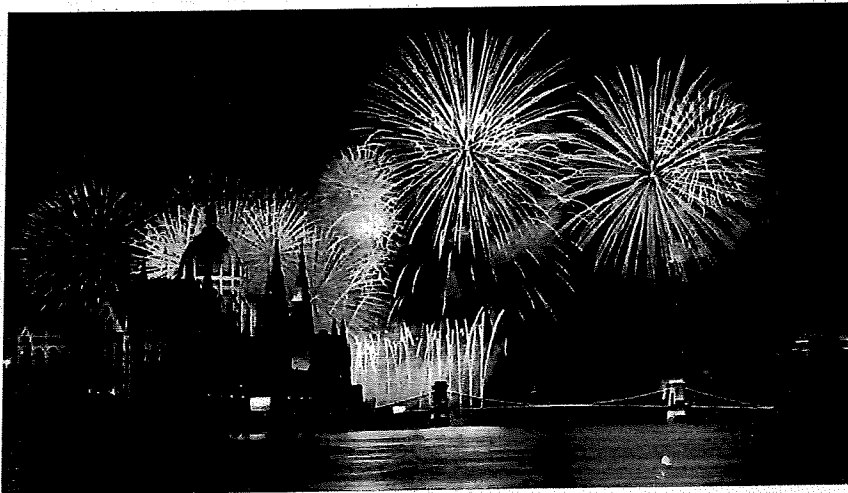
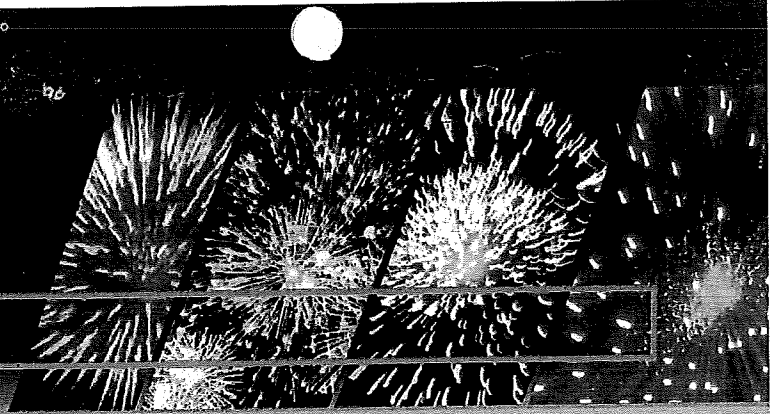

EFECTO

Color con diamantina

Bi-color con diamantina

Color con lentejuela

Bi-color con lentejuela

Color solido

Saturno

Palmera

Tri-color con diamantina

Tri-color solido

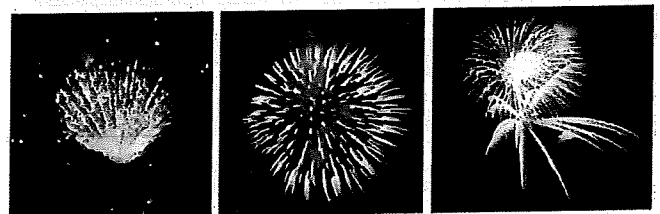
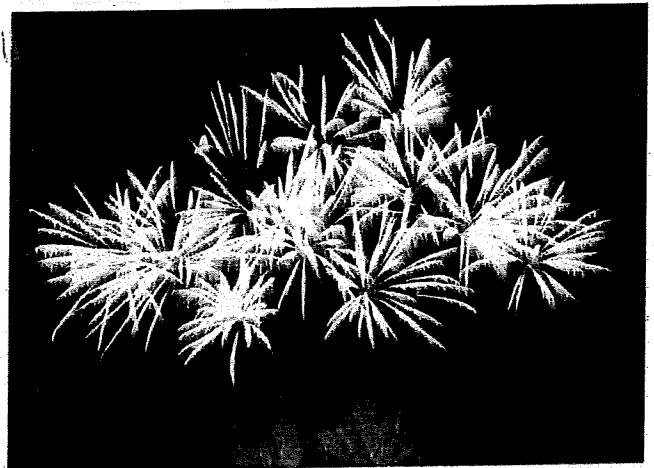

Son la base de nuestros espectáculos, interviniendo con una gran variedad de colores y combinaciones. Se manejan diferentes diámetros, entre más grande es este, más es su altura y su apertura en el cielo.

COMETAS
EL CACERANILLA

ABANICOS MULTIEFFECTOS

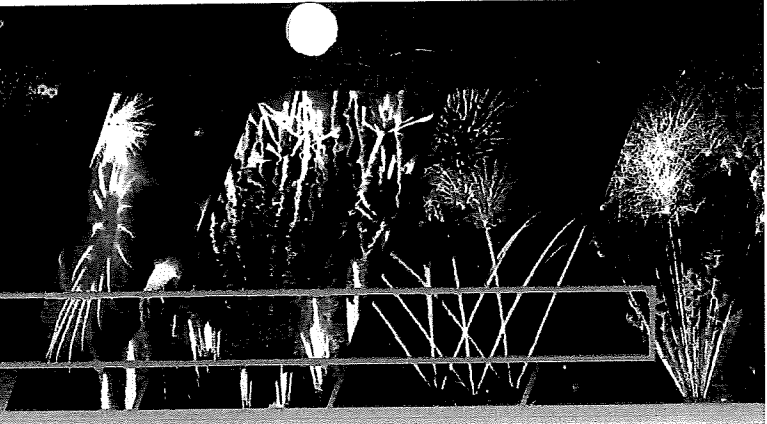

VARIEDAD DE FASES Y EFECTOS

Disparos lanzados de 5 en 5 tiros, con efectos y colores variados, cada grupo tiene su efecto y colorido especial, creando cortinas de luces y sonidos a diferentes alturas, para mantener llena de colorido pirotécnico toda la panorámica del evento.

GAMA DE BAJO RUIDO

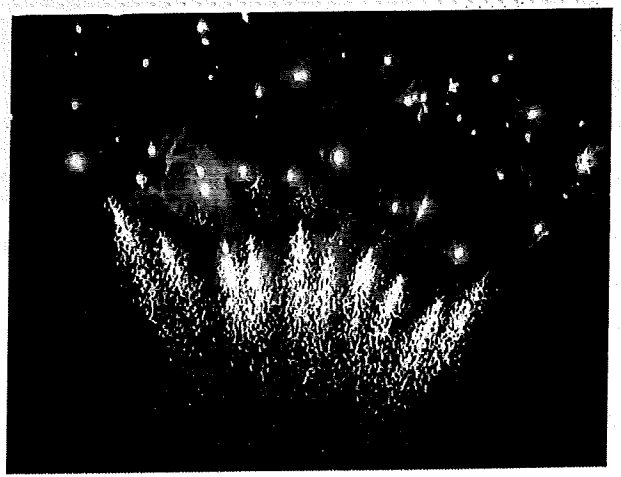



MORTEROS DE 3 PULGADAS

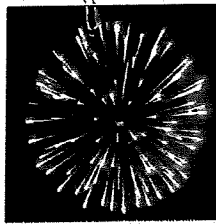
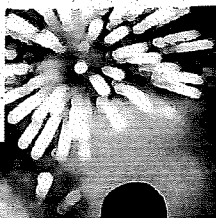
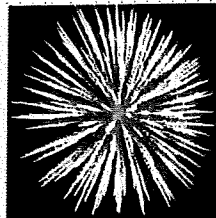
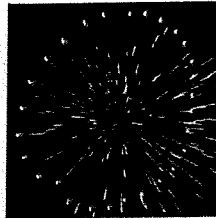
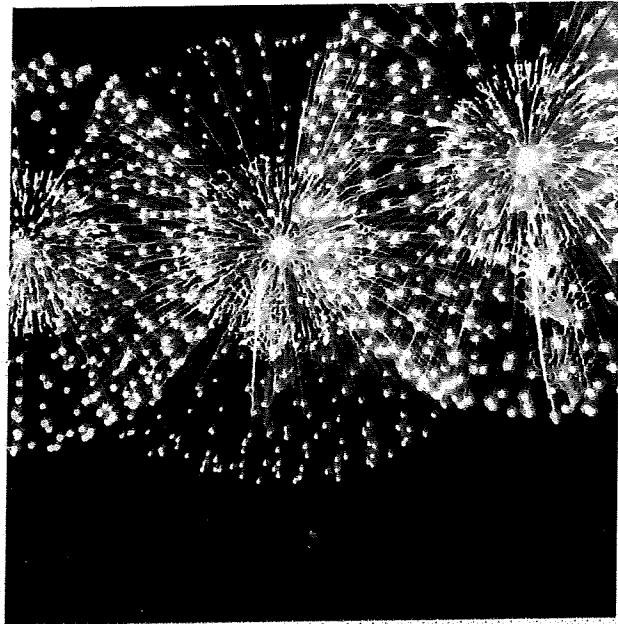

Nuestros Morteros, también conocidos como Crisantemos, son luces de gran altura en forma esférica, llenas de color en cada punta. Existen diferentes diámetros lo que nos permite diferentes

EFECTO

- Color con diamantina
- Bi-color con diamantina
- Color con lentejuela
- Bi-color con lentejuela
- Color solido
- Oro
- Plata
- Tri-color con diamantina
- Tri-colot solido

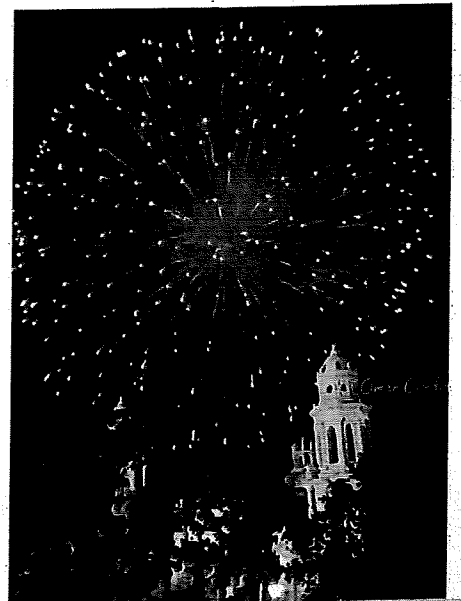

TRILOGIAS MULTIEFFECTOS

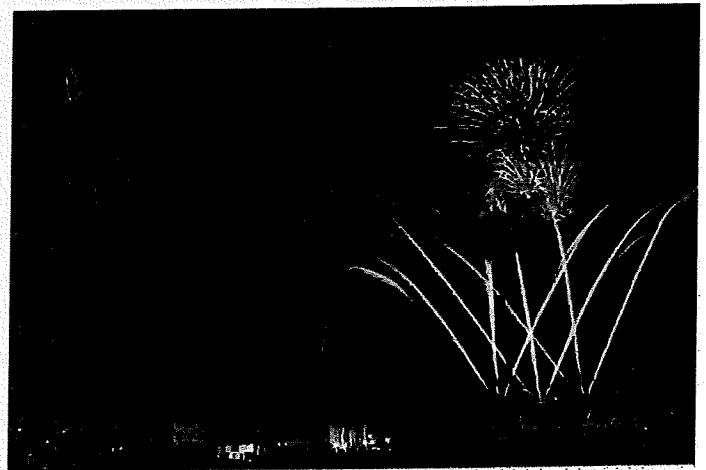
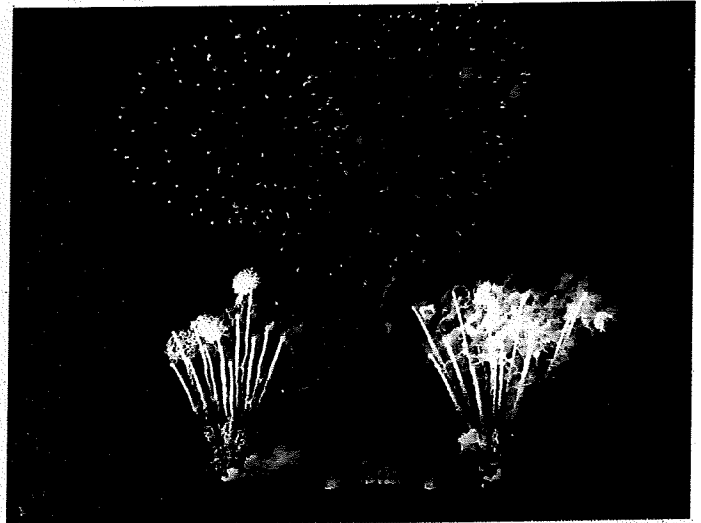
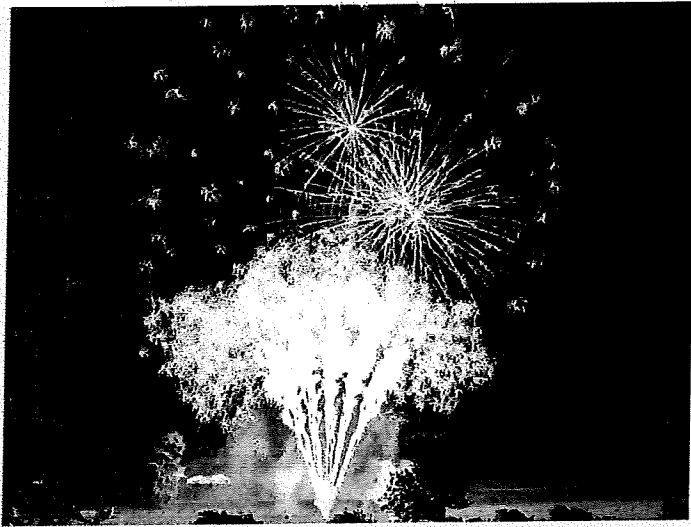
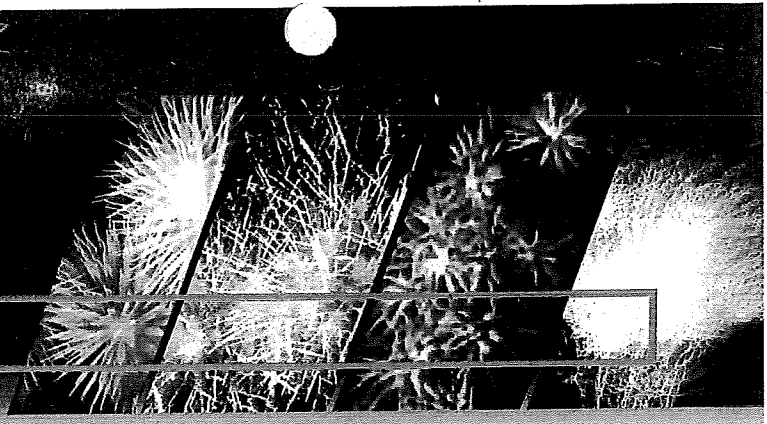

Las trilogia son disparos multiples con efectos triples, lanzados en capas o cortinas, creando una variedad de formas desde el momento en que son lanzados hasta el expandirse en las alturas.

Los hemos creado para ser usados en lugares con espacios reducidos, que necesiten un cuidado especial la fuerza de su estruendo, son de bajo sonido sin sacrificar la magestuosidad, la altura y variedad de sus luces.

"Gama de bajo ruido para lugares con restricciones de sonido"

PALMERAS O RAMILLETES

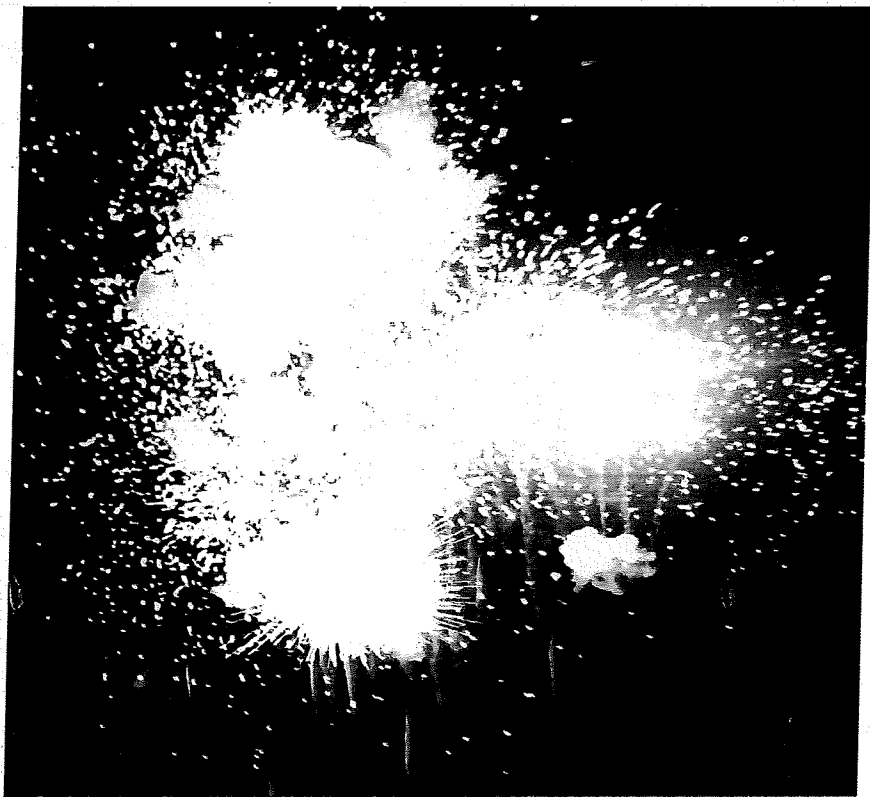

PALMERA DE TRUENO Y LUZ

Son una emotiva secuencia de 45 cohetes de vara, con fuertes estallidos consecutivos, que atraen rápidamente las miradas de los espectadores, por eso las sugerimos al inicio y cierre de cada espectáculo, además, las luces forman un impactante ramillete, por eso son llamadas palmeras

"Impactante sonido y
brillo de sus luces"

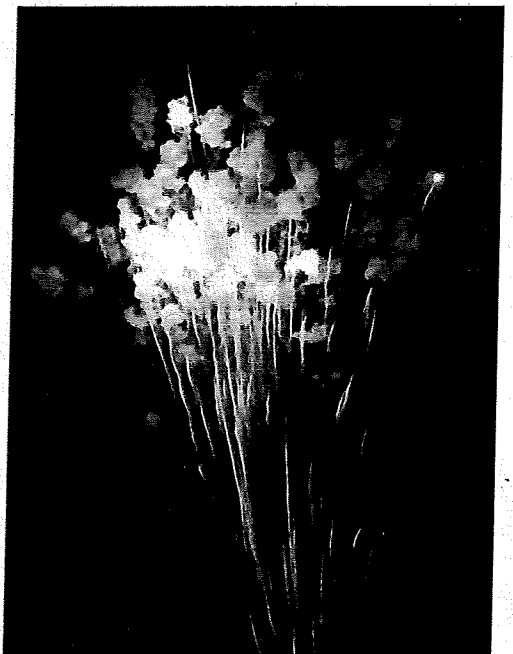

PALMERA DE TRUENO



PALMERA DE LUZ CRACKER

PAQUETE FIESTAS PATRIAS: con una duracion de 20 minutos ,para una mejor comprensión del contenido se presenta la lista completa de los artificios que están incluidos:

CANT.	ARTIFICIO	DESCRIPCIÓN
1	CASTILLO DE FUEGOS ARTIFICIALES	EL CASTILLO MIDE 15 METROS DE ALTURA Y ESTA COMPUESTO POR: 4 VISTAS O PORTADAS 12 FLORONES DE 1.20M CON FIGURAS DE COLOR 12 RUEDAS DE 0.80M CON SILBATO Y LUZ 3 CUERPOS CENTRALES ILUMINADOS CON LUZ FINA PLATA 1 PIEZA GIRATORIA CON LEYENDA "VIVA MEXICO" 1 DESCUBRIMIENTO CON LA IMAGEN "MIGUEL HIDALGO" 1 FLORÓN GIGANTE QUE BAÑA DE LUZ EL CASTILLO COMPLETO 1 VOLADORA DE LUCES QUE SALE AL CIELO CON LUZ Y TRUENO
1	TORITO DE LUCES ARTIFICIALES CON BUSCAPIE	ESTRUCTURA DE 1.8 METROS DE ALTO CON RUEDAS DE CASTILLO Y BUSCAPIES,LUCES DE CASCADA, MATERIAL LIGERO PARA QUE LO CARGUEN EN LA ESPALDA Y LO BAILEN.
16	TIROS DE PALMERA DE LUZ CRACKER	ARAÑAS DORADOS CON PUNTAS DE LUZ DE COLOR QUE FORMAN UN RAMILLETE DE SONIDO CRACKER.
16	TIROS DE PALMERA DE TRUENO Y LUZ	UN BOUQUET DE FINA LUZ PLATA CON UNA IMPONENTE SECUENCIA DE TRUENOS, ESPECIAL PARA CERRAR EL SHOW
16	TRILOGIAS DE 2" COMBATE TOTAL	TRES PRECIOSAS FASES DE LUCES, RÁFAGA DE COMETAS, PERLAS DE COLORES Y FINAL DE MORTEROS A 50 METROS DE ALTURA
16	TRILOGIAS DE 2" MINAS	CIENTOS DE PEQUEÑOS TIROS CONSECUTIVOS QUE FORMAN RAMILLETES INCANDESCENTES
25	TRILOGIAS DE 2" KAMURO PLATA	CON TIROS EN COLOR DORADO, VERDE Y AMARILLO MEZCLADOS CON PLATA, FORMADO AL FINAL PALMAS EN EL CIELO
25	TRILOGIAS DE 2" MISTERIO	ABANICO DE TORBELLINOS PLATA CON UNA ALTURA DE 35 METROS Y BRILLANTES MORTEROS DE GRUPO DE DIFERENTES COLORES A 50 METROS DE ALTURA, SE PUEDE APRECIAR SIEMPRE UN ABANICO PERFECTO DE LUCES.
25	TIROS MULTIEFECTOS DE 6" KING COLOR	MINAS MULTICOLOR EN EL PRIMAR PLANO Y TIROS EN "V" DE DALIAS ROJAS, PEONIAS AZULES, SAUCES DORADOS TODO CON FLASH Y LUZ.
16	TIROS MULTIEFECTOS DE 9" CIELO DE COLORES	SON PERLAS TRICOLORES CON ESTELA DE DIAMANTINA EN PLATA FINA.
30	TIROS MULTIEFECTOS DE 6" DEMONIOS DE FUEGO	PERLAS ROJAS Y PURPURAS CON COLA DE COMETA EN EL MISMO COLOR
30	TIROS MULTIEFECTOS DE 9" ANDROMEDA	ESTRELLAS GIGANTES DE COLORES VARIADOS CON UNA GRAN FUERZA EXPANSIVA
30	TIROS MULTIEFECTOS DE 5" CARNAVAL CRACKER	FORMAN UN COMETA DESDE QUE SON LANZADOS CON LUCES CRACKER Y EXPANDEN PALMERAS DE COLORES CON UN GRAN FINAL
15	MORTEROS DE 3 PULGADAS EN DIFERENTES EFECTOS	ROJO CON DIAMANTINA ORO VERDE CON DIAMANTINA ORO PLATA CON DIAMANTINA ORO PURPURA CON DIAMANTINA ORO
15	MORTEROS DE 4 PULGADAS EN DIFERENTES EFECTOS	DISPONIBLES EN COLOR NARANJA, AMARILLO, VERDE, PURPURA, ROJO, BLANCO CON LOS SIGUIENTES EFECTOS: COLOR CON TORBELLINO / COLOR CON CRACKER COLOR CON DIAMANTINA / COLOR CON COLA DE CABALLO / ESTELA DORADO CON BICOLOR
15	MORTEROS DE 6 PULGADAS EN DIFERENTES EFECTOS	TRICOLOR CON LENTEJUELA ORO / PLATA ANILLO DE SATURNO BI COLOR LLUVIA DE ESTRELLAS MULTICOLOR MORTERO LUCIÉRNAGA / MOÑO TRICOLOR



**COHETERIA
EL CACHANILLA**

3	MORTEROS DE 8 PULGADAS EN DIFERENTES EFECTOS	DISPONIBLES EN PLATA, ORO, AZUL, ROJO Y NARANJA SAUCE LLORÓN DE COLOR / FANTASÍA SIN FIN EN ORO Y PLATA / CRISANTEMO GIGANTE DE COLOR
3	COMETAS	CON COLA DE CABALLO EN COLOR ORO

Precios sujetos a cambio sin previo aviso, cotización válida por 15 días.

El valor real de este paquete es de \$140,000.00 m.n., otorgando un descuento para apoyar el primer evento Patrio del municipio de San Felipe, queda un importe a pagar de **\$85,000.00 m.n. (ochenta y cinco mil pesos 00/100 m.n.)** más el 16% de IVA. **La forma de pago es en dos partes, un porcentaje del 50% para confirmar antes del 23 de Agosto y el resto deberá liquidarse a más tardar el día 12 de septiembre del 2022**

Cada cliente y evento es tratado de forma personalizada, y buscando darle el mejor servicio, nos encargamos de la transportación, fabricación de los materiales, la selección de la zona de detonación, gestión de permisos, montaje, desmontaje, con el fin de que cada detalle sea atendido y previsto por nuestro gran equipo de profesionales.

En caso de eventualidad provocada por fenómenos meteorológicos como puede ser la lluvia, los huracanes, vientos. COHETERIA EL CACHANILLA no garantiza el funcionamiento al 100% de los artificios pirotécnicos, debido a que tienen que ser instalados con horas de anticipación a la hora de la detonación y pueden ser afectados por las condiciones de humedad. Si por algún motivo, el contratante suspende el evento, una vez dado el anticipo y realizados los trámites correspondientes, se entenderá por cumplido el contrato de trabajo y se pagará el saldo restante.

Se debe contratar en un plazo no menor a 15 días naturales antes del evento, debido a que tenemos un tope de servicios para las Fiestas Patrias.

Agradecemos las atenciones prestadas al presente y nos ponemos a sus apreciables órdenes para cualquier duda y/o aclaración al respecto.

Cenobia Yolanda Alvarez Ley | Ventas y Presupuestos
Tel. (686)842-1483 Fax. 842-14-83 | Lada Sin Costo 01-800-788-45-22
www.coheteriaelcachanilla.com.mx | cenobia.alvarez@coheteriaelcachanilla.mx
www.facebook.com/COHETERIA.EL.CACHANILLA



Comisión Federal de Electricidad

CFE Suministrador de Servicios Básicos
Río Ródano No. 14, colonia Cuauhtémoc,
Alcaldía Cuauhtémoc, Código Postal 06500,
Ciudad de México. RFC: CSS160330CP7

COHETERIA EL CACHANILLA SRL CV

RUA ISLAS AGRARIAS B KM 13 000
FABRICA FUEGO PIROTECNICO Y SE13.2 75KVA,120 240VCA
EJ, ISLAS AGRARIAS B
MEXICALI, BC
C.P. 21600

TOTAL A PAGAR:

\$14,649

(CATORCE MIL SEISCIENTOS CUARENTA Y
NUEVE PESOS M.N.)

NO. DE SERVICIO : 018050602768

PERIODO FACTURADO: 05 JUL 22 - 03 AGO 22

RMU : 21600 05-06-23 CCA-040614 001 CFE

TARIFA: GDMTO NO. MEDIDOR: 6AJ443 MULTIPLICADOR: 1

FECHA LÍMITE DE PAGO: 18 AGO 22

CARGA CONECTADA kW: 37 DEMANDA CONTRATADA kW: 37 CORTE A PARTIR: 19 AGO 22

Table with 6 columns: Concepto, No. medidor, Lectura actual (Medida y Estimada), Lectura anterior (Medida y Estimada), Diferencia, Totales. Rows for kWh, kW, and kVArh.

Table with 5 columns: Mes, Dias de mes, Consumo prom. diario, Energía kWh, Precios \$/kWh

Table with 6 columns: Mes, Factor de proporción, Demanda máxima \$/kW, Precios \$/kW, Importe (MXN), Factor de potencia

Table with 2 main sections: 'Costos de la energía en el Mercado Eléctrico Mayorista' and 'Desglose del importe a pagar'. Includes sub-headers for Concepto, \$/kW, \$/kWh, Importe (MXN).

(1) SCNMEM: Costos relacionados con los servicios del Mercado. (2) DAP: Derecho al Alumbrado Público. (3) Cargos o créditos. Diversos conceptos que se puedan incluir en el aviso recibo relacionados con el suministro.
Fecha, hora y lugar de impresión: 13 AUG 2022 10:33:37 hrs. Calle del Hospital 474 Centro Civico Mexicali Mexicali Baja California Mexico CP 21010
El Gobierno Federal trabaja contra la impunidad, con tu ayuda fortalecemos la lucha. Secretaría de la Función Pública quejas y denuncias al Teléfono:



65DA15C010201700

Repartir

CFE-contigo



\$14,649

(CATORCE MIL SEISCIENTOS CUARENTA Y NUEVE PESOS M.N.)