



Usr: falvarez
Rep: rptPoliza

**MUNICIPIO DE SAN FELIPE
BAJA CALIFORNIA**

Póliza: C00708 Del 26/03/2022

Fecha y hora de Impresión | 16/may./2023 03:15 p. m.
Página | 2

Concepto: MATERIAL ELECTRICO PARA REHABILITACION DEL ALUMBRADO PUBLICO. GP Directo 684 LUNA VALENZUELA MANUEL DE JESUS, Pago: 637

Beneficiario: LUNA VALENZUELA MANUEL DE JESUS

Folio / Cheque : 303

No	Cuenta	Descripción de la cuenta	Cargo	Abono	Concepto del movimiento
0064	8270-111220-0815-1170-24601-1	Material eléctrico y electrónico G.	\$1,314.36		GP Directo 684 LUNA VALENZUELA MANUEL DE JESUS, Pago: 637
0065	8270-111220-0815-1170-24601-1	Material eléctrico y electrónico G.	\$6,955.00		GP Directo 684 LUNA VALENZUELA MANUEL DE JESUS, Pago: 637
0066	8270-111220-0815-1170-24601-1	Material eléctrico y electrónico G.	\$6,385.20		GP Directo 684 LUNA VALENZUELA MANUEL DE JESUS, Pago: 637
0067	8270-111220-0815-1170-24601-1	Material eléctrico y electrónico G.	\$5,241.20		GP Directo 684 LUNA VALENZUELA MANUEL DE JESUS, Pago: 637
0068	8270-111220-0815-1170-24601-1	Material eléctrico y electrónico G.	\$13,046.00		GP Directo 684 LUNA VALENZUELA MANUEL DE JESUS, Pago: 637
0069	8270-111220-0815-1170-24601-1	Material eléctrico y electrónico G.	\$4,358.80		GP Directo 684 LUNA VALENZUELA MANUEL DE JESUS, Pago: 637
0070	8270-111220-0815-1170-24601-1	Material eléctrico y electrónico G.	\$19,080.00		GP Directo 684 LUNA VALENZUELA MANUEL DE JESUS, Pago: 637
0071	8270-111220-0815-1170-24601-1	Material eléctrico y electrónico G.	\$96,445.50		GP Directo 684 LUNA VALENZUELA MANUEL DE JESUS, Pago: 637
0072	8270-111220-0815-1170-24601-1	Material eléctrico y electrónico G.	\$11,504.36		GP Directo 684 LUNA VALENZUELA MANUEL DE JESUS, Pago: 637
0073	8260-111220-0815-1170-24601-1	Material eléctrico y electrónico G.		\$2,954.88	GP Directo 684 LUNA VALENZUELA MANUEL DE JESUS, Pago: 637
0074	8260-111220-0815-1170-24601-1	Material eléctrico y electrónico G.		\$1,314.36	GP Directo 684 LUNA VALENZUELA MANUEL DE JESUS, Pago: 637
0075	8260-111220-0815-1170-24601-1	Material eléctrico y electrónico G.		\$6,955.00	GP Directo 684 LUNA VALENZUELA MANUEL DE JESUS, Pago: 637
0076	8260-111220-0815-1170-24601-1	Material eléctrico y electrónico G.		\$6,385.20	GP Directo 684 LUNA VALENZUELA MANUEL DE JESUS, Pago: 637
0077	8260-111220-0815-1170-24601-1	Material eléctrico y electrónico G.		\$5,241.20	GP Directo 684 LUNA VALENZUELA MANUEL DE JESUS, Pago: 637
0078	8260-111220-0815-1170-24601-1	Material eléctrico y electrónico G.		\$13,046.00	GP Directo 684 LUNA VALENZUELA MANUEL DE JESUS, Pago: 637
0079	8260-111220-0815-1170-24601-1	Material eléctrico y electrónico G.		\$4,358.80	GP Directo 684 LUNA VALENZUELA MANUEL DE JESUS, Pago: 637
0080	8260-111220-0815-1170-24601-1	Material eléctrico y electrónico G.		\$19,080.00	GP Directo 684 LUNA VALENZUELA MANUEL DE JESUS, Pago: 637
0081	8260-111220-0815-1170-24601-1	Material eléctrico y electrónico G.		\$96,445.50	GP Directo 684 LUNA VALENZUELA MANUEL DE JESUS, Pago: 637
0082	8260-111220-0815-1170-24601-1	Material eléctrico y electrónico G.		\$11,504.36	GP Directo 684 LUNA VALENZUELA MANUEL DE JESUS, Pago: 637
0083	2112-1-000002	LUNA VALENZUELA MANUEL DE	\$167,285.30		GP Directo 684 LUNA VALENZUELA MANUEL DE JESUS, Pago: 637
0084	1112-13-0002	Cta. Banorte 0352-1 Federal		\$167,285.30	GP Directo 684 LUNA VALENZUELA MANUEL DE JESUS, Pago: 637
			<u>1,003,711.80</u>	<u>1,003,711.80</u>	



Imprimir
Cerrar

Reporte de Transferencias SPEI

BANCO MERCANTIL DEL NORTE S.A.
RFC: BMN-930209-927

26/03/2022 18:47

Cuenta/ CLABE Ordenante	1172580352
Nombre del Ordenante	MUNICIPIO DE SAN FELIPE
RFC o CURP del Ordenante	MSF210701JR9
Moneda	MXP
ID Tercero	ELECTRICOS
Nombre del Beneficiario	MANUEL DE JESUS LUNA VALENZUELA
Cuenta/CLABE/Celular	012025001999144395
RFC Beneficiario	LUVM6807199T2
Banco Destino	BBVA MEXICO
Importe a Transferir	\$167,285.30 }
IVA	\$0.00
Fecha Aplicación	26/03/2022
Número de Referencia	303
Propósito de la Transferencia	FACT A303 MAT ELECTRICO
Clave de Rastreo	8846APR2202203261655156959
Confirmación	OK. OPERACION EFECTUADA
Comisión	\$5.00
IVA Comisión	\$0.80
Capturó	Monica Orr
Fecha Captura	26/03/2022 18:47:20 p. m.
Ejecutó	Monica Orr
Fecha de Ejecución	26/03/2022 18:47:51 p. m.
Autorizó 1:	
Fecha Autorización 1:	
Autorizó 2:	
Fecha Autorización 2:	
Autorizó 3:	
Fecha Autorización 3:	
AutExcepción 1:	
Fecha AutExcepción 1:	
AutExcepción 2:	
Fecha AutExcepción 2:	
Modo de Ejecución	Individual
Nombre del Archivo	

Nota: Si su operación es en línea, el comprobante electrónico de pago (CEP) estará disponible en 5 minutos a partir de su aplicación, en caso de ser operación programada o recurrente, favor de revisar en la fecha de aplicación de la operación el resultado de la misma e imprimir su comprobante definitivo. La ruta para descargar el comprobante es: Consultas > Comprobante Electrónico de Pagos SPEI / SPID.

Operación realizada a través de los equipos de computo que procesan las peticiones de la Banca por Internet y que se ubican en la ciudad de México, D.F.

Para el caso de aclaración respecto a la operación celebrada, se podrá acudir a la Unidad Especializada de Atención a Aclaraciones de la Institución, según corresponda al lugar de celebración de la operación, o solicitarla a través de los siguientes teléfonos, en un lapso no mayor a 90 días naturales a partir de la fecha señalada en el presente comprobante:

México D.F. (55) 5140 5600 - Monterrey (81) 8156 9600 ? Guadalajara (33) 3669 9000 - Resto del país 01 800 226 6783

ORDEN DE COMPRA

FECHA: 2603/2022.

No: _____

CONCEJO MUNICIPAL FUNDACIONAL
DEL MUNICIPIO DE SAN FELIPE, B.C.

OK

PROVEEDOR

Nombre y/o Razón Social: MANUEL DE JESUS LUNA VALENZUELA.
R.F.C.: LUVM6807199T2
Domicilio Fiscal: CALLE BARI 294.
Teléfono: 6861702767.
E-mail: MANUELLUNA_1@HOTMAIL.COM.
Cuenta CLABE: 012025001999144395.
Condiciones de pago: CONTADO.

Cantidad	Descripción	Precio Unitario	Total
2	ROLLOS DE FLEJE DE ACERO INOX. ¾	\$ 1,368.00	\$ 2,736.00
1	CAJA DE HEBILLA PARA FLEJE ¾	\$ 1,217.00	\$ 1,217.00
50	ROLOS DE TAPE ELECTRICO	\$ 128.80	\$ 6,440.00
30	VIDRIOS PARA LAMPARA TIPO COBRA	\$ 497.80 197.08	\$ 5,912.40
10	CONTACTORES MONOFASICO 220V	\$ 485.30	\$ 4,853.00
100	FOTOCELDA DP 1.5 1704 J50	\$ 120.80	\$12,080.00
40	BASE PARA FOTOCELDA	\$ 100.90	\$ 4,036.00
900	ML CABLE NEUTRANEL AEREO 2+1 CAL. 6	\$ 19.63	\$ 17,667.00
150	FOCO LED PARA 50W TECNOLITE	\$ 595.35	\$ 89,302.40
150	ADAPTADOR SOCKET PORCELANA	\$ 71.00	\$ 10,650.00

Observaciones:

- SE REQUIERE DIVERSO MATERIAL ELECTRICO PARA LLEVAR A CABO EL MANTENIMIENTO Y REHABILITACIÓN DEL ALUMBRADO PUBLICO EN DIVERSAS COLONIAS DEL MUNICIPIO.

Subtotal:	\$ 154,893.80
% 8 IVA	\$ 12,391.50
Envío	
Otros	
TOTAL	\$ 167,285.30

Solicitado por: (nombre completo y firma)	Revisado por: (nombre completo y firma)	Autorizado por: (nombre completo y firma)
Juan Carlos Rosales	Roberto Rubén	Franco Juan

NOTISERVICIOS ELECTRICOS DEL PUERTO

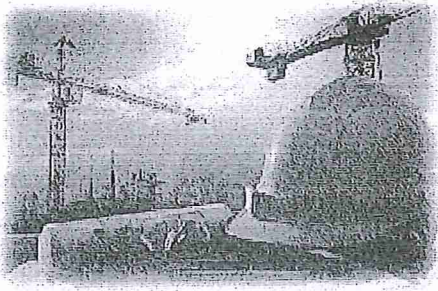

**MANUEL DE JESUS LUNA
VALENZUELA**
Calle Bari 294
Fraccionamiento Portobello
San Felipe Baja California
Email.- manueluna_1@hotmail.com
Tel. 686 170 2767

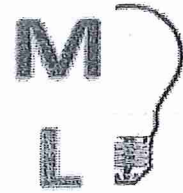

COTIZACION

14 DE FEBRERO DE 2022

ATENCION : A QUIEN CORRESPONDA
DELEGACION SAN FELIPE

PONGO A SU ENTERA CONSIDERACION LA SIGUIENTE COTIZACION QUE CONSISTE EN EL
SUMINISTRO DE LOS SIGUIENTES MATERIALES:

CONCEPTO	CANTIDAD	UNIDAD	P. UNITARIO	TOTAL
1 ROLLOS DE FLEJE DE ACERO INOX. DE 3/4	2	PZA	1,368.00	2,736
2 CAJA DE HEBILLAS PARA FLEJE DE 3/4	1	PZA	1,217.00	1,217.00
3 ROLLOS DE TAPE ELECTRICO NEGRO	50	PZA	128,80	6,440.00
4 VIDRIOS PARA LAMPARA TIPO COBRA	30	PZA	197.08	5,912.40
5 CONTACTORES MONOFASICOS 220 V 30 AMP	10	PZA	485.3	4,853.00
6 FOTOCELDA DP 124 1.5 1704 J50	100	PZA	120.8	12,080.00
7 BASE PARA FOTOCELDA	40	PZA	100.9	4,036.00
8 CABLE NEUTRANEL AEREO 2 + 1 CAL. 6	900	ML	19.63	17,667.00
9 FOCO LED'S PAR 50 WATTS TECNOLITE	150	PZA	595.35	89,302.40
10 ADAPTADOR SOCKET PORCELANA (MOGUL)	150	PZA	71	10,650.00
SUBTOTAL				154,893.80

ESTOS PRECIOS SON MAS IVA EL CUAL SE COBRA AL FACTURAR
SE REQUIERE 50% DE ANTICIPO Y EL RESTO CONTRAENTREGA
TIEMPO DE ENTREGA 4 DIAS

ATENTAMENTE
MANUEL DE JESUS LUNA VALENZUELA

CÉDULA DE IDENTIFICACIÓN FISCAL

HACIENDA 



REGISTRO DE IDENTIFICACIÓN FISCAL

MANUEL DE JESUS LUNA VALENZUELA
Nombre de identificación fiscal

RFCE IDENTIFICADO
VALIDA SU IDENTIFICACIÓN FISCAL

CONSTANCIA DE SITUACIÓN FISCAL

Lugar y Fecha de Emisión
MEXICALI, BAJA CALIFORNIA A 24 DE MARZO DE 2022



LUVM6807199T2

Datos de Identificación del Contribuyente:

RFC:

LUVM6807199T2

CURP:

LUVM680719HSRNLN02

Nombre (s):

MANUEL DE JESUS

Primer Apellido:

LUNA

Segundo Apellido:

VALENZUELA

Fecha inicio de operaciones:

26 DE AGOSTO DE 2002

Estatus en el padrón:

ACTIVO

Fecha de último cambio de estado:

26 DE AGOSTO DE 2002

Nombre Comercial:

Datos del domicilio registrado

Código Postal: 21850

Nombre de Vialidad: CALLE BARI

Número Interior:

Nombre de la Localidad: SAN FELIPE

Nombre de la Entidad Federativa: BAJA CALIFORNIA

Tipo de Vialidad: CALLE

Número Exterior: 294

Nombre de la Colonia:

Nombre del Municipio o Demarcación Territorial: MEXICO

Entre Calle: CALLE MAR NORUEGO NORTE



Estado de Cuenta

LIBRETON 2.0
PAGINA 116

Periodo:	DEL 01/07/2021 AL 31/07/2021
Fecha de Corte	31/07/2021
No. de Cuenta	0199914439
No. de Cliente	A6249273
R.F.C.	LUVM6807199T2
No. Cuenta CLABE	012025091999144395

SUS LUNA VALENZUELA
NA 351
SECCION 3

MEXICO

CP 21850

SUCURSAL: 0664 SAN FELIPE GFNA, PRINCIPAL
DIRECCION: MAR DE CORTAZ 162 COL. CENTRO MEX BN
PLAZA: SAN FELIPE
TELEFONO: 577 1090

Financiera

MONEDA NACIONAL

Telefono:

Correo: mantonioch43@hotmail.com

Tipo comprobante: INGRESO
Serie / Folio: A303
Fecha y hora: 2022-03-26T12:19:26
Forma de pago: 03 - Transferencia electronica de fondos
Metodo de pago: (PUE) - Pago en una sola exhibición
Uso CFDI: G03 - Gastos en general
Regimen: Personas Físicas con Actividades Empresariales y Profesionales

UUID: C64CC2BF-DE84-454F-A6D1-6464C705BF7E
Certificado SAT: 00001000000504587441
Certificado CSD: 00001000000413732702
Fecha y hora de certificación: 2022-03-26T13:19:35
Moneda: MXN



EMISOR

LUVM6807199T2
LUNA VALENZUELA MANUEL DE JESUS
CALLE BARI 294 SAN FELIPE MEXICALI, 21850 B.C. MEXICO

RECEPTOR

MSF210701JR9
MUNICIPIO DE SAN FELIPE
.V MAR BLANCO 773 CENTRO SECCION II MEXICALI BAJA CALIFORNIA C.P. 21850

EXPEDIDO EN: CALLE BARI 294 SAN FELIPE MEXICALI, C.P. 21850 B.C. MEXICO

CLAVESAT	DESCRIPCION	UNIDAD MEDIDA	CANTIDAD	P. UNITARIO	DESCUENTO	IMPORTE
72103300	suministro de material electrico	E48-Unidad de servicio	1.00	154,893.80	0.00	154,893.80

Sub-Total: \$ 154,893.80

(IVA Crédito aplicado del 50%) 8 %: \$ 12,391.50

Total: \$ 167,285.30

IMPORTE CON LETRA:

SON: CIENTO SESENTA Y SIETE MIL DOSCIENTOS OCHENTA Y CINCO PESOS 30/100 M.N.

CADENA ORIGINAL DEL COMPLEMENTO DE CERTIFICACION DIGITAL DEI SAT:

||1.1|C64CC2BF-DE84-454F-A6D1-6464C705BF7E|2022-03-26T13:19:35|NATvxdA7d9TPk6W0S4jzDz98w0Pub6qgYuQ5Ge84eoWf1wE0SDPFBcQY+/hd/ZA6pvABB8jLJDr0+LmJOHd9PaugtLdvq3KIK5+YxJ6zl/3G6IYs0v0N90eQ+tlzWbhErZuYLBkJOrZs9X7b9e5o7kht1UvxruS3n2l3Mqd4nw52e0IBHq69uH8wP8lvM7JTNKZLyr8Mp+HWpgh+V8nDslwP43S7CJ8zLPg1ODggBVcmEnXsUGW0L4Z6nqcl390Y+cic+IJC7JuSOGISgsOKeNwlsuu0+Tm/zKzbCa10r9fUMqllT5vpj/Gm7Qx+1n64CHFul6JafmdysjgiJJA==|00001000000504587441||

ELLO DIGITAL CFDI:

NATvxdA7d9TPk6W0S4jzDz98w0Pub6qgYuQ5Ge84eoWf1wE0SDPFBcQY+/hd/ZA6pvABB8jLJDr0+LmJOHd9PaugtLdvq3KIK5+YxJ6zl/3G6IYs0v0N90eQ+tlzWbhErZuYLBkJOrZs9X7b9e5o7kht1UvxruS3n2l3Mqd4nw52e0IBHq69uH8wP8lvM7JTNKZLyr8Mp+HWpgh+V8nDslwP43S7CJ8zLPg1ODggBVcmEnXsUGW0L4Z6nqcl390Y+cic+IJC7JuSOGISgsOKeNwlsuu0+Tm/zKzbCa10r9fUMqllT5vpj/Gm7Qx+1n64CHFul6JafmdysjgiJJA==

SELLO DIGITAL SAT:

nJT1mAfN0dFD/vabhvmSZruTgs489FV117ZHR3/T6Injdr5yg0OdbMAZsWmgFbH5N1FWgDMGZcOqw+/+a7Ramh+ksdpogkq6SdoatzCMGhbCmSJ7GWKH4N53KYKZwdURAEFT06b3lvuHskcV8E20JGZrZEy8d568CjhFt+JK3eASf7BZpr/gD5xv2YX2dBKrfszYmiJIUY1QLoHKHSCuk+8Cezov/nXz2vvBbmJTORgWjKqkR47SLQZoVqg8xb3jEoS5RZMe5h39JGWT49eMemdmIZfZl6faP6LmMU/XhbCNC9CMpaNuRkI90qxcUKVFGSGZ6ekIY07JOGg==